CÓD. 0003

WALT DISNEY

TIO PATINHAS

EDITORA ABRIL

292

NCz$ 2,50

Scan Néia e João

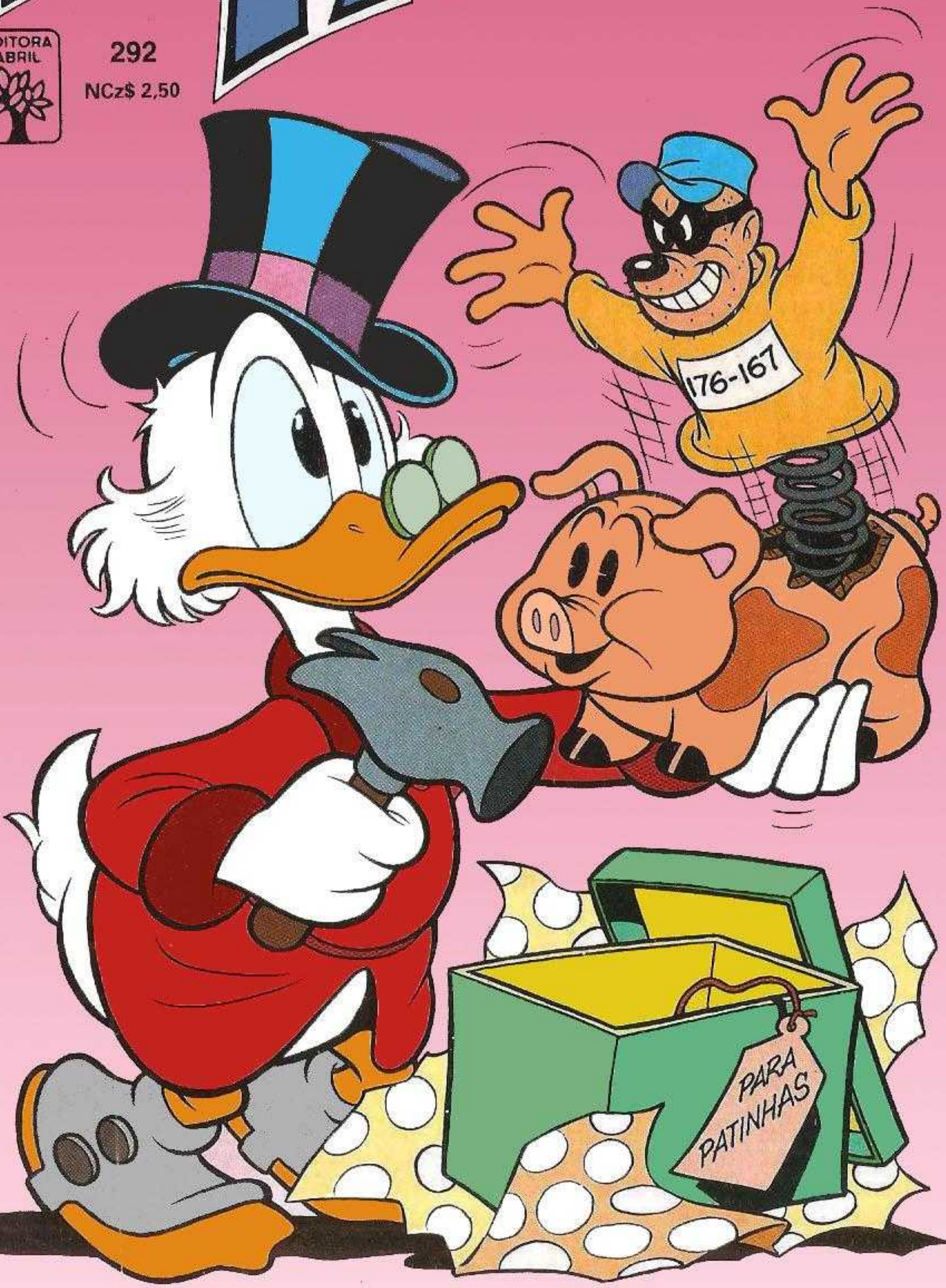

COD. 0003

WALT DISNEY

TIO PATINHAS

EDITORA ABRIL

292

NCz$ 2,50

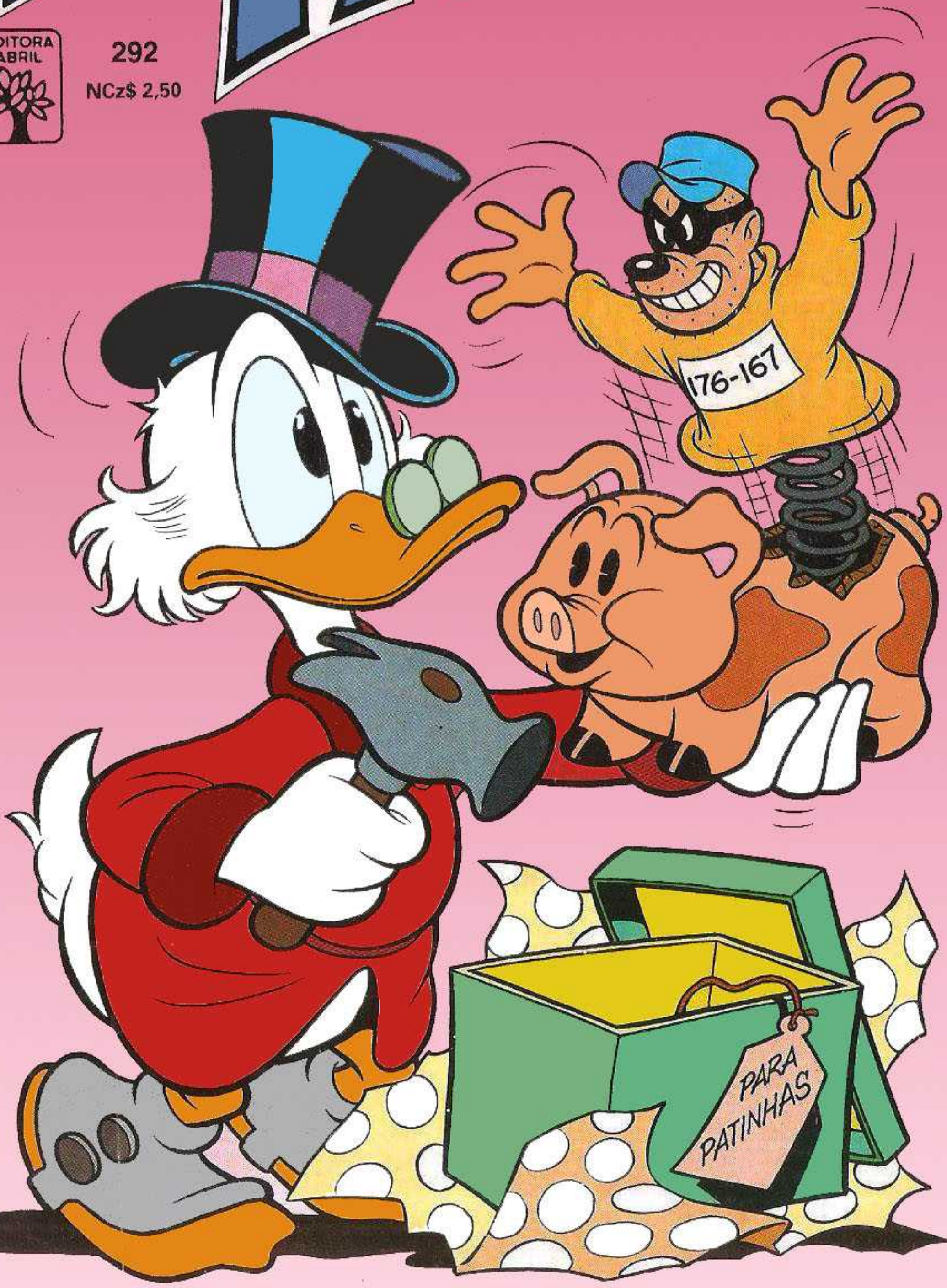

O seu próximo programa é brincar com a Angélica.

Junto com a boneca você ganha uma fita cassete com seis grandes sucessos da Angélica.

Angélica, a boneca que é uma Estrela.

ESTRELA

CÓD. 0003

WALT DISNEY

TIO PATINHAS

EDITORA ABRIL

292

NCz$ 2,50

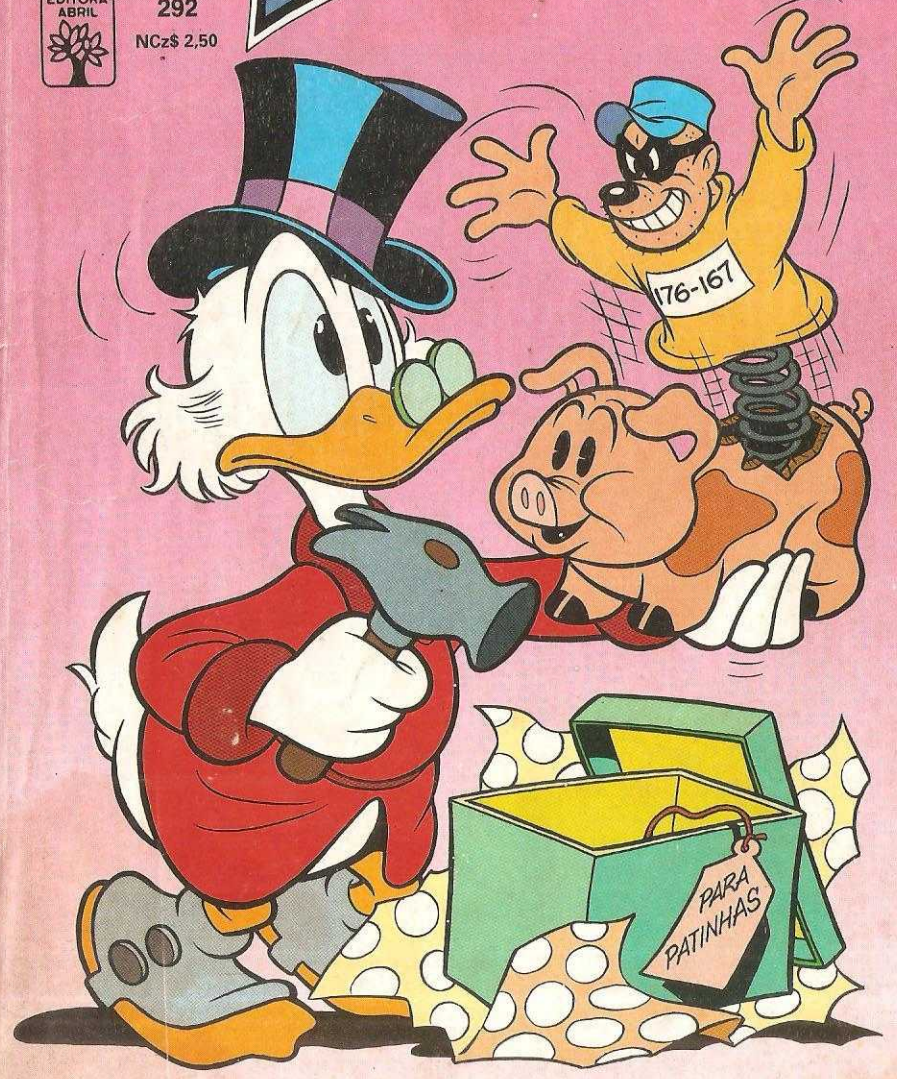

BIG NEWS!

A REVISTA DO DONALD EM INGLÊS JÁ ESTÁ NAS BANCAS!

Mais uma edição especial, com histórias americanas e todos os textos originais, pra você exercitar o seu Inglês curtindo, as trapalhadas e gozações do pato mais ranzinza e querido do mundo!

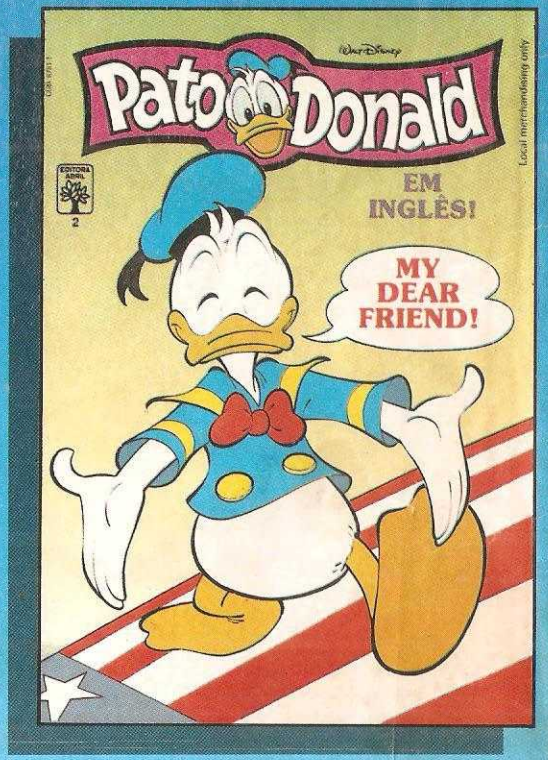

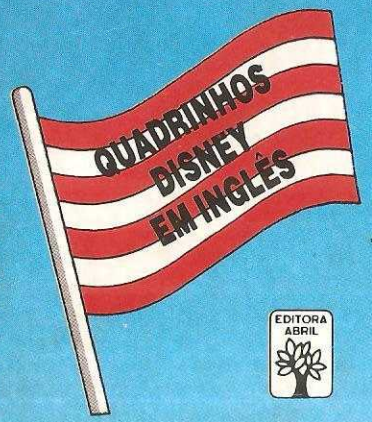

LOCAL MERCHANDISING ONLY

REVISTA EM INGLÊS. PREÇO BRASILEIRO!

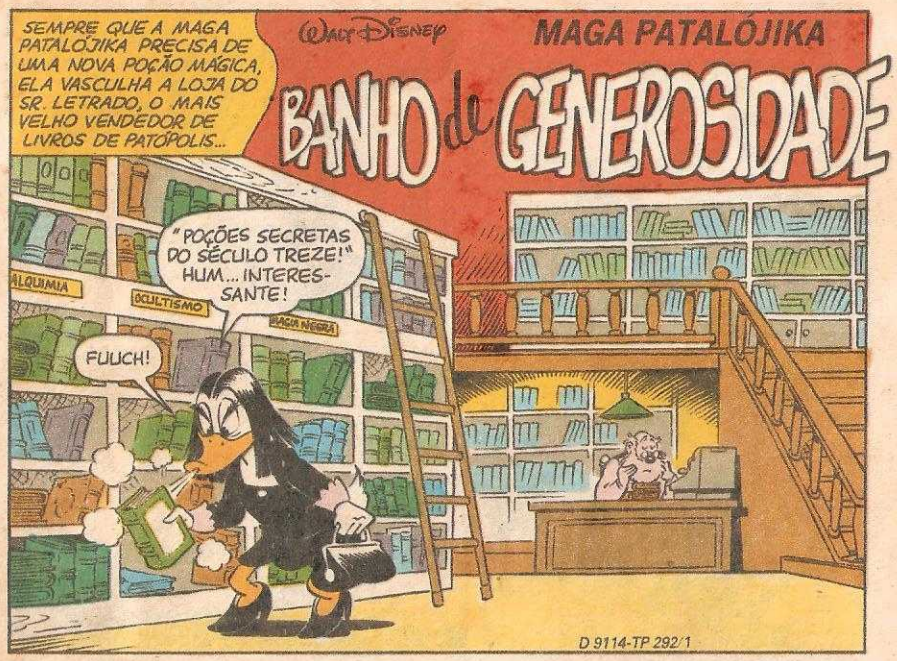
SEMPRE QUE A MAGA PATALÓJIKA PRECISA DE UMA NOVA POÇÃO MÁGICA, ELA VASCULHA A LOJA DO SR. LETRADO, O MAIS VELHO VENDEDOR DE LIVROS DE PATÓPOLIS...
Walt Disney
MAGA PATALÓJIKA
BANHO de GENEROSIDADE
"POÇÕES SECRETAS DO SÉCULO TREZE!" HUM... INTERESSANTE!
ALQUIMIA
OCULTISMO
MAGIA NEGRA
FUUCH!
D 9114-TP 292/1

© 1989 THE WALT DISNEY COMPANY

EH, EH! QUANDO ACORDAR, ELE NEM VAI SABER O QUE ACONTECEU!
LIVROS RAROS
AGORA, OS INGREDIENTES!
DROGARIA
QUÊ?! VOCÊS NÃO TÊM VERRUGAS DE RÃ EM PÓ?
HUNF! TOMEM ISTO PELO PÉSSIMO SERVIÇO!
PUF!
POUCO DEPOIS...
CONSEGUI AS VERRUGAS DE RÃ... E GRÁTIS! O COZINHEIRO ADOROU PODER SE LIVRAR DELAS!
La Coquette
RESTAURANTE FRANCÊS
NÃO TINHAM LÍNGUAS DE COBRA NEM OLHOS DE LAGARTIXA! AINDA BEM QUE EU SEMPRE TENHO UM POUCO COMIGO!
HOTEL Milton
E NO QUARTO DA MAGA...
EH, EH! SÓ MESMO UM MENDIGO ALQUIMISTA PRA INVENTAR O SPRAY DA GENEROSIDADE!
COM ISTO, FINALMENTE VOU PÔR AS MÃOS NA MOEDINHA DO PATINHAS!

DEPOIS DE UMA LONGA ESPERA...
ATÉ QUE ENFIM!
É A MINHA CHANCE! UMA BORRIFADA DE GENEROSIDADE NELE E...
UM MOMENTO, SENHORA!
O QUE QUER AQUI?
DEIXA EU CHEGAR PERTO DELE! FOMOS COLEGAS DE GINÁSIO!
IMPOSSÍVEL! NA MINHA ESCOLA NÃO TINHA MENINAS!
EI!
TOME, QUERIDO! ACEITE UM POUCO DESTE PERFUME COMO PROVA DA MINHA ESTIMA!
OH, NÃO!
AH! ESTOU ME SENTINDO TÃO GENEROSA... VOCÊ PARECE TÃO NECESSITADO!
NECESSITADO?! EU?!

DEVE TER ALGO DE VALOR AQUI PRA TE DAR, POBRE COITADO!

TOME! A MINHA CAIXA DE PÓ-DE-ARROZ É TODA DE PRATA! FIQUE TAMBÉM COM O BATOM E O MEU DINHEIRO!
ESSA MULHER É DOIDA!

HUM...QUE SENSAÇÃO ESTRANHA! MAS JÁ TÁ PASSANDO!
QUE MULHER ESQUISITA!

NÃO DEIXEM AQUELA MALUCA ENTRAR AQUI DE JEITO NENHUM!
SIM, SENHOR!

AQUELA É A JANELA DO ESCRITÓRIO DO PATINHAS! A CALHA VAI DAR DIRETO NELA!
BLAM!

DROGA! SAIA COMPRIDA SÓ ATRAPALHA!

VÁRIOS MINUTOS DEPOIS...
AH! LÁ ESTÁ A NÚMERO UM!

TOC! TOC!
ASSIM QUE ELE ABRIR A JANELA, EU BORRIFO MINHA POÇÃO NELE!

GOZADO! PARECE QUE BATERAM NA JANELA!

DE NOVO! MAS NÃO É POSSÍVEL... AQUI É MUITO ALTO!

AI!

SERÁ QUE ERA UM PASSARINHO? MAS O CANTO ERA BEM ESQUISITO!
AAAAAH!

GRRR! NÃO DEVIAM FAZER JANELAS QUE ABREM PRA FORA! É MUITO PERIGOSO!

AQUELA MULHER CONTINUA RONDANDO A CAIXA-FORTE! DIGA PROS GUARDAS FICAREM ATENTOS!

EI! ISSO NÃO É JEITO DE TRATAR UMA SENHORA!

GROSSEIRÕES!
ACHO QUE AQUI JÁ TÁ BOM!
TÁ, SIM!

MAIS TARDE, NO HOTEL...
GRR! ESTE DISFARCE NÃO DEU CERTO! VOU TENTAR DE NOVO...
...USANDO TODO O MEU CHARME!
E ASSIM...
EI, BONITÕES, POSSO FALAR COM A SECRETÁRIA DO SR. PATINHAS?
CLARO!
MINUTOS DEPOIS...
O MEU PRODUTO AINDA NÃO ESTÁ NO MERCADO! SERÁ QUE O SR. PATINHAS NÃO QUER UMA AMOSTRA GRÁTIS?
UM MOMENTO! VOU PERGUNTAR!
TEM UMA MOÇA AQUI APRESENTANDO UM NOVO PRODUTO...
SINTO MUITO! NÃO ATENDO MULHER NENHUMA, HOJE! MOÇA OU NÃO!
VOCÊ DISSE AMOSTRA GRÁTIS? NESSE CASO...
VENHA, QUERIDA!
VOCÊ ESTÁ MESMO DANDO AMOSTRA GRÁTIS DO SEU PRODUTO?
SIM!

É O LANÇAMENTO DE UMA LINHA DE PERFUMES MASCULINOS...
VOCÊ VEIO AO LUGAR CERTO!
TEM UMA AMOSTRA PRA EU EXPERIMENTAR?
SIM! CLARO!
ESTRANHO! PARECE QUE EU JÁ VI ISSO ANTES!
E VIU, PATINHAS! ASSIM COMO JÁ ME VIU TAMBÉM! EH, EH!
GLUP!
PUF!
MAGA!
CALMA! ISTO VAI TE REFRESCAR UM POUCO! EH, EH!
FUUCH!
SINTO UMA VONTADE DE SER GENEROSO! QUERO LHE DAR ALGUMA COISA VALIOSA!
OBRIGADA!
EU FICO COM A NÚMERO UM!
NÃO! NÃO SEJA TÃO MODESTA!
EU QUERO DAR DINHEIRO DE VERDADE!
NÃO, OBRIGADA!

COM A SORTE DA SUA MOEDINHA, NÃO PRECISO DE MAIS NADA!
HÃ?!
BAH! ISSO É SÓ UMA MOEDA! TOME! MILHARES DELAS!
VOCÊ ME FEZ DERRUBAR A MOEDA NÚMERO UM! COMO É QUE EU VOU SABER QUAL É ELA?
AH, GENEROSIDADE! UM SENTIMENTO NOVO PRA MIM!
PARE! AAAAH!
ESPERE! EU TENHO MAIS DINHEIRO AQUI PRA VOCÊ! MUITO MAIS!
EU DEVO TER DADO UMA SUPERDOSE! O EFEITO JÁ DEVIA TER PASSADO!
GRR! ESTOU DEVOLVENDO O SEU LIVRO!
OH, NÃO! DE NOVO, NÃO...
E NÃO PRECISA ME AGRADECER...
BLAM!
...PELA MINHA GENEROSIDADE!
fim

Walt Disney

PROF. PARDAL

A Pílula de Gasolina

NOSSA! O QUE ESTARÁ ACONTECENDO NO CENTRO DE EXIBIÇÕES?
EU VI NA TELEVISÃO! É UMA EXPOSIÇÃO SOBRE FORMAS ALTERNATIVAS DE ECONOMIZAR ENERGIA!
5005

VEJA! HÁ UM PRÊMIO PRA QUEM INVENTAR ALGUMA FORMA DE ECONOMIZAR ENERGIA!
OBA! ESTÁ PRA MIM! VOU GANHAR NA CERTA!
Concurso de Inventos
ECONOMIA DE COMBUSTÍVEL

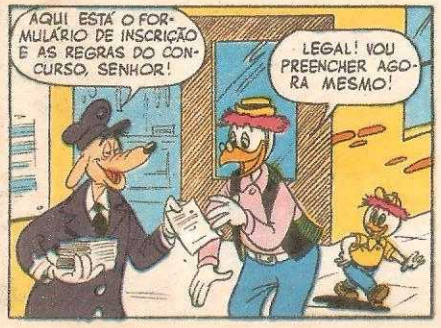

TENHO TRABALHADO NUM CONCENTRADO DE PRODUTOS QUÍMICOS QUE, MISTURADO À ÁGUA, ADQUIRE AS MESMAS PROPRIEDADES DA GASOLINA!
COM ELE, VOU FATURAR AQUELE PRÊMIO!
?

D 6678-TP 292/2

NÃO TENHA TANTA CERTEZA, PARDAL! ACHO QUE O NOME DO VENCEDOR SERÁ PROF. GAVIÃO!
VRRUUMMM!

MAIS TARDE, NO LABORATÓRIO...
VOCÊ ACHA MESMO QUE ISSO VAI FUNCIONAR, TIO PARDAL?

CREIO QUE SIM! EU ELABOREI A FÓRMULA COM MUITO CUIDADO!

AGORA É SÓ COLOCAR NA MÁQUINA QUE FAZ PÍLULAS E TESTAR!

ESTA INVENÇÃO PODERÁ RESOLVER O PROBLEMA DA CRISE DE COMBUSTÍVEL NO MUNDO... E O MEU PROBLEMA DE FALTA DE DINHEIRO!

PRONTO!
BEM, A MÁQUINA DE FAZER PÍLULAS FUNCIONA! AGORA VAMOS VER AS PÍLULAS!
HRRR!
PLIP! PLIP!
PLOP! PLOP!

A MEDIDA CORRETA É UMA PÍLULA PRA CADA CINCO LITROS DE ÁGUA!
ANDA LOGO! EU TÔ ANSIOSO!
FIZZZZ!

ESSA POÇÃO TÁ CHIANDO UM BOCADO, HEIN, TIO PARDAL?
É SINAL DE QUE ELA ESTÁ FORTE, PASCOAL! VAMOS AO TESTE!
PIZZZZ!

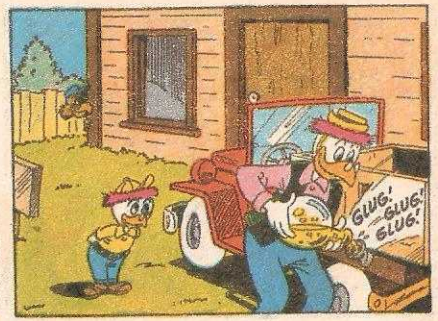
GLUG! GLUG! GLUG!

VIVAA! A INVENÇÃO DO PARDAL FUNCIONA! ESTOU RICO!
VRRUUMMM!

TENHO TEMPO DE ROUBAR ALGUMAS DESTAS MARAVILHAS ANTES QUE ELES VOLTEM!

NÃO É MELHOR A GENTE VOLTAR PRO LABORATÓRIO, TIO? ALGUÉM PODERIA ROUBAR AS PÍLULAS!
ORA, NINGUÉM IMAGINA PRA QUE ELAS SERVEM!

NAQUELA NOITE...
VAMOS VER UM POUCO DE TEVÊ ANTES DE DORMIR! AMANHÃ SERÁ UM DIA MUITO ESPECIAL PRA GENTE!
É MESMO! VAI SER BEM LEGAL!

E POUCO DEPOIS...
E AGORA, VAMOS APRESENTAR UM DOS PARTICIPANTES DO CONCURSO DE ECONOMIA DE ENERGIA!
AH, VAI SER INTERESSANTE CONHECER UM DOS COLEGAS INVENTORES!

ELE É O QUE APRESENTOU O INVENTO MAIS INTERESSANTE ATÉ AGORA... O PROF. GAVIÃO!..

GARANTE QUE COM UMA SIMPLES PÍLULA FAZ CINCO LITROS DE ÁGUA VIRAREM GASOLINA! SE ISSO FOR REALMENTE VERDADE, SERÁ A INVENÇÃO DO SÉCULO!
PLOP!
FIZZZ!

BAH! ESSE GAVIÃO NÃO É CAPAZ DE INVENTAR NADA... MUITO MENOS ALGO ÚTIL!
ELE DEVE TER ROUBADO SUAS PÍLULAS ENQUANTO A GENTE SAIU PRA FAZER O TESTE!

EU ME LEMBRO QUE SOBRARAM OITO LÁ NA MESA!

SÓ QUATRO! ENTÃO ELE ME ROUBOU MESMO!
BEM, ESSAS QUE SOBRARAM SÃO SUFICIENTES PRA VOCÊ PARTICIPAR DO CONCURSO!

NÃO POSSO FAZER ISSO! TODO MUNDO PENSARIA QUE EU COPIEI A IDÉIA DO GAVIÃO!
PUXA! QUE SITUAÇÃO!

TIVE UMA IDÉIA, TIO! ELE SÓ TEM TRÊS PÍLULAS AGORA! SE AMANHÃ CEDO A GENTE BLÁ... BLÁ... BLÁ... BLÁ...
EI, GOSTEI!

NA MANHÃ SEGUINTE...
ESTOU PROCURANDO O SR. GAVIÃO, INVENTOR DA PÍLULA DE GASOLINA!
O QUE VOCÊ QUER COM ELE?

EU SOU PRESIDENTE DA CIA. ISSO DE PETRÓLEO! VIM LHE OFERECER UM MILHÃO POR SUA FÓRMULA, MAS ANTES QUERO VER UMA DEMONSTRAÇÃO!
UM MILHÃO?! MAS É CLARO! ENTRE!

E LOGO...
É SIMPLES! BASTA DISSOLVER UMA PÍLULA EM CINCO LITROS DE ÁGUA!
HUM... REALMENTE CHEIRA COMO GASOLINA!
PLOP!
FIZZZZ!

ESTOU CONVENCIDO! VOLTAREI MAIS TARDE COM O DINHEIRO!
ESTAREI ESPERANDO, SENHOR! TENHA UM BOM DIA!

E VAI FICAR ESPERANDO POR MUITO TEMPO! EH, EH, EH!
BLAM!

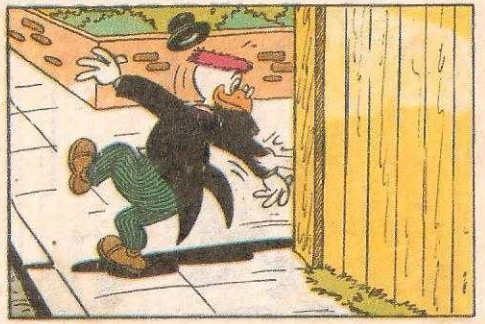

ESTA BARBA JÁ CUMPRIU SEU PAPEL! AGORA VAMOS AO SEU NOVO DISFARCE!
ESTOU GOSTANDO DA BRINCADEIRA! É DIVERTIDO ENGANAR O GAVIÃO!

DESTA VEZ VOCÊ É O DONO DA VIAÇÃO AÉREA VAPT! FAÇA UM AR BEM ESNOBE E SUPERIOR!
ESTÁ BEM! TENTAREI SER CONVINCENTE!

BOM DIA, SR. GAVIÃO! SOU O PROPRIETÁRIO DA VAPT! OFEREÇO DOIS MILHÕES PELA SUA FÓRMULA... SE ELA REALMENTE FUNCIONAR!
ENTRE! FAREI UMA DEMONSTRAÇÃO!

MINUTOS DEPOIS...
ELE CAIU DE NOVO! ESTÁ CERTO DE QUE VAI FICAR MILIONÁRIO! E SÓ TEM MAIS UMA PÍLULA!
AGORA VOCÊ VAI BANCAR UM MILIONÁRIO EXCÊNTRICO! CAPRICHA!

MAS NEM É PRECISO...
BOM DIA, SR. GAVIÃO! EU SOU UM MILIONÁRIO...
NÃO PRECISA DIZER MAIS NADA! VENHA!
É SÓ COLOCAR UMA PÍLULA EM CINCO LITROS DE ÁGUA E TCHAMMM!
MARAVILHOSO!
PLINC!
FIZZZZ!

MAS MUDEI DE IDÉIA! VOU CONTINUAR INVESTINDO MEU DINHEIRO EM BOIS!
HÃ?
AI! O QUE FOI QUE EU FIZ? GASTEI MINHA ÚLTIMA PÍLULA! AGORA NÃO POSSO FAZER A DEMONSTRAÇÃO NO CONCURSO HOJE À TARDE!
BLAM!

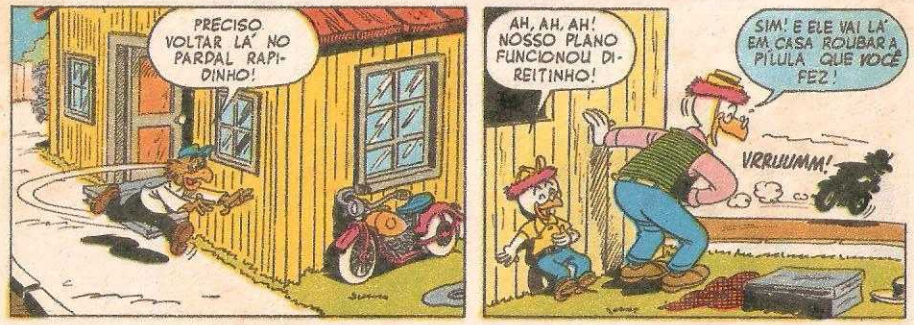
PRECISO VOLTAR LÁ NO PARDAL RAPIDINHO!
AH, AH, AH! NOSSO PLANO FUNCIONOU DIREITINHO!
SIM! E ELE VAI LÁ EM CASA ROUBAR A PÍLULA QUE VOCÊ FEZ!
VRRUUMM!

NAQUELA TARDE...
... E AGORA TENHO O PRAZER DE APRESENTAR O PROF. GAVIÃO!
O PARDAL NEM IMAGINA QUE ROUBEI MAIS UMA DE SUAS PÍLULAS!
O GAVIÃO NEM IMAGINA QUE EU SEI QUE ELE ROUBOU MAIS UMA DE MINHAS PÍLULAS!

VEJAM A MARAVILHA DO SÉCULO, SENHORAS E SENHORES!
PLINC!

(CHUIF!) NÃO ESTÁ COM CHEIRO DE GASOLINA, NÃO!
EU... EU ACHO QUE É NECESSÁRIO SACUDIR UM POUCO!

OHH!

AH, AH! AH, AH!
QUE BRINCADEIRA É ESSA? SUA MARAVILHOSA INVENÇÃO NÃO PRODUZ NADA ALÉM DE ESPUMA DE SABÃO!
EH, EH, EH! QUÁ! QUÁ!
E-EU NÃO ENTENDO O QUE ACONTECEU!

UUUH!
CAI FORA DAQUI, EMBRULHÃO! ESTE CONCURSO É COISA SÉRIA!

SR. PRESIDENTE, EU GOSTARIA DE DEMONSTRAR A MINHA PÍLULA DE GASOLINA!
SE ELA FUNCIONAR, VOCÊ SEM DÚVIDA LEVARÁ O PRIMEIRO PRÊMIO!

MAIS TARDE...
PARABÉNS, TIO! EU ESTOU MUITO ORGULHOSO DE VOCÊ!
TAMBÉM ESTOU ORGULHOSO DE VOCÊ, PASCOAL! SUA PÍLULA DE SABÃO FUNCIONOU PERFEITAMENTE! EH, EH!
PLUFT! (CHUIF!) COF! COF!
fim

Sopas Encantadas
Knorr®
As sopas cheias de imaginação.

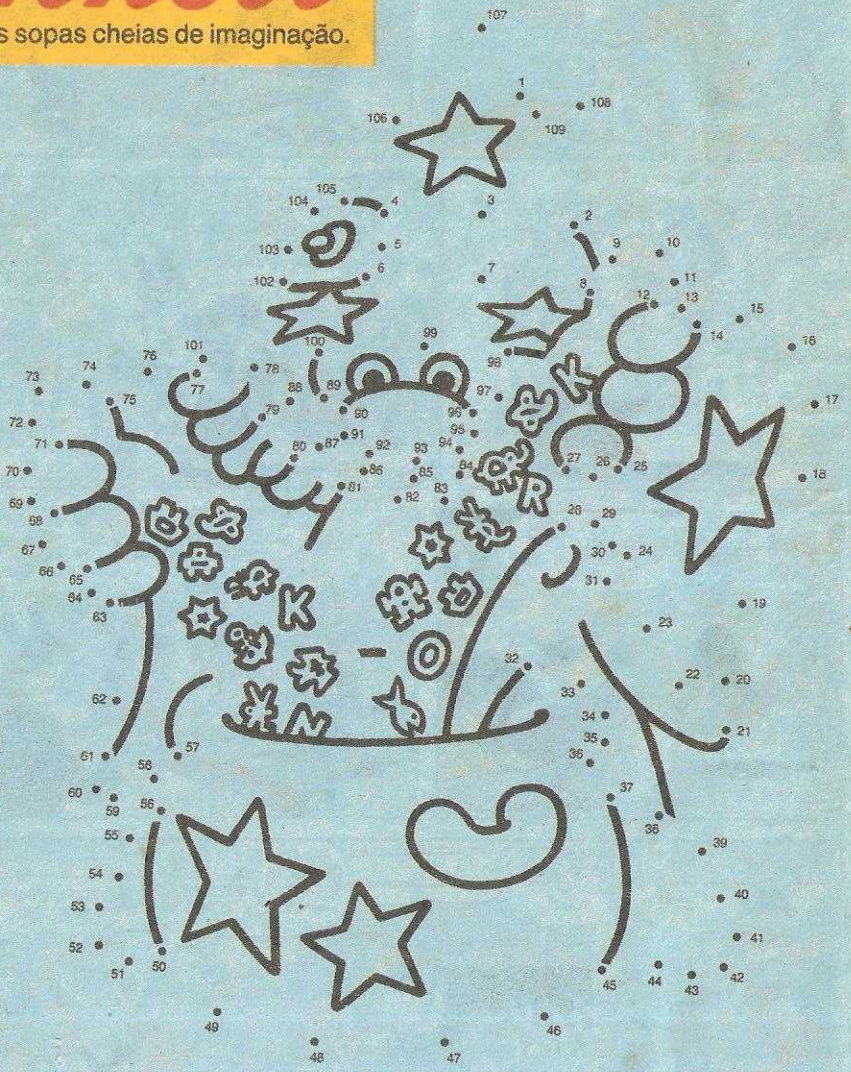

LIGUE OS PONTOS E DESCUBRA QUEM INVENTOU ESSAS SOPAS DELICIOSAS.

Chegaram as novas e deliciosas Sopas Encantadas Knorr®. Elas têm macarrõezinhos coloridos em forma de figurinhas para você viver incríveis aventuras com seu novo amigão aí do lado: o mago Knorr®! Experimente as novas Sopas Encantadas Knorr®. Nunca foi tão legal tomar sopa!

Walt Disney
Irmãos Metralha em
COMO ROUBAR UM CARRO
ACHO QUE JÁ ESTÁ NA HORA DA GENTE APOSENTAR NOSSO CARRO!
B 810220-RTP 202/6-TP 292/3
É PERIGOSO ASSALTAR COM ISSO! PODE PIFAR A QUALQUER MOMENTO!
PRECISAMOS COMPRAR UM NOVO!
SEU IDIOTA! NÓS NUNCA CONJUGAMOS ESSE VERBO! NÃO APRENDEU ISSO NA ESCOLA DE LADRÕES, NÃO?
POF!
VAMOS ROUBAR UM CARRO NOVO!
VENDE-SE OU TROCA-SE POR UMA GALINHA

QUE TAL ESTE AQUI, MANOS?
LEGAL! SÓ QUE A PORTA ESTÁ TRANCADA!
DEIXA COMIGO! SOU ESPECIALISTA EM ABRIR PORTAS COM GRAMPO!
É MESMO! O 671 ABRE QUALQUER PORTA COM UM GRAMPO!
SÓ QUE É UM GRAMPO MUITO ESPECIAL! EH, EH!
UF! UF!
VANC!
BLAM!
ABRIU! OPA!

FIQUEM VIGIANDO QUE VOU FAZER A LIGAÇÃO DIRETA!
VAI FIRME!
É SÓ LIGAR ESTES DOIS FIOS E...
BZZZZZ!
BZZ!
NÃO DEU CERTO! EH, EH!
DEU PRA PERCEBER!
DESTA VEZ NÃO TEM ERRO!
VRRAM!
OBA! DEU CERTO!
PODE ENTRAR, PESSOAL! VAMOS ESTREAR ESTA BELEZA!
JÓIA!

¡UPI!!!! ESTAMOS DE CARRO NOVO!
SOCORRO! ESTÃO ROUBANDO MEU CARRO!
EPA! VOU PISAR FIRME NO ACELERADOR!
CLANC!
POF!
BONC!
BLAM!
SÃO ELES QUE ESTÃO ROUBANDO O MEU CARRO!
CARRO?
QUE CARRO?
O SENHOR ESTÁ VENDO ALGUM CARRO, SEU GUARDA?
BEM...
O CARRO ESTÁ DEBAIXO DELES! OLHA AQUI A PLACA!
É MESMO!
CAMBURÃO
POR QUE VOCÊS ESTÃO EMBURRADOS? ESTAMOS NUM CARRO NOVO, NÃO ESTAMOS?
fim

Walt Disney

Escoteiros-Mirins em OS PREOCUPATOS

...NÃO POSSO DEIXAR DE FICAR PREOCUPADA COM ELES SOZINHOS NO MATO!
ORA, OS MENINOS SÃO ESCOTEIROS, VOVÓ! É UM TESTE PRA ELES!
LÁ VAMOS NÓS!

A PRIMEIRA COISA A FAZER É CONSTRUIR UM ABRIGO DE GALHOS DE PINHEIRO!
E UMA CAMA DE RAMOS DE PINHEIRO!

DEPOIS PENDURAMOS NOSSA COMIDA FORA DO ALCANCE DOS PEQUENOS ANIMAIS DO BOSQUE!
E AMARRAMOS A CORDA NESTA ÁRVORE!

DEPOIS FAZEMOS A NOSSA FOGUEIRA!
E VARREMOS EM VOLTA DELA PRA TIRAR TUDO QUE PODE QUEIMAR!

PRONTO! TIRANDO ALGUMAS BOLHAS, ESTAMOS EM FORMA!
TOMARA QUE A VOVÓ NÃO ESTEJA PREOCUPADA!

IU-HU! COMO ESTÃO, MENINOS?
HEIN?

EU IA PASSANDO E RESOLVI DAR UMA ESPIADA! NÃO INTERROMPAM SEU TESTE, MENINOS!
PUXA, A VOVÓ VEIO VER A GENTE!
BÉÉ!

É UM BOM ABRIGO DE PINHEIRO ESSE QUE VOCÊS FIZERAM! HUM...

ESSAS FOLHAS DE PINHEIRO COMO CAMA PARECEM TÃO SECAS!
SÃO ÓTIMAS, VOVÓ!

SERIA FÁCIL TRAZER ALGUNS COBERTORES OU UM POUCO DE ALFAFA!
NÃO, VOVÓ!

AH! VEJO QUE SUSPENDERAM A COMIDA FORA DO ALCANCE DOS PEQUENOS ANIMAIS!

MAS PARECE POUCO... POSSO TRAZER UM CALDEIRÃO DE SOPA QUENTE!
NÃO, VOVÓ!

NÃO QUEREMOS MANDAR A SENHORA EMBORA DO BOSQUE, MAS...
...TEMOS QUE CONTINUAR COM O NOSSO TREINO!
E ESPERAMOS QUE A SENHORA ENTENDA!

CLARO QUE ENTENDO! NÃO SE PREOCUPEM SE ME PREOCUPO COM VOCÊS!

QUEREM QUE EU TRAGA UM RÁDIO PRA OUVIREM UM POUCO DE MÚSICA?
NÃO, OBRIGADO, VOVÓ!
PUXA!
ESSA NÃO!

UFÁ! ATÉ QUE ENFIM ELA VOLTOU PRO SÍTIO!
A VOVÓ SE PREOCUPA DEMAIS!
VAMOS PROCURAR ALGUMA COISA PRA COMER!
NÃO QUERO COMER SÓ COISA ENLATADA!
VAMOS CATAR MORANGOS SILVESTRES!
CREDO! SÓ AGORA ELI ME LEMBREI DO URSO COLIMÉRIO!
CÓ!
CÓ
ELE VAI DEIXAR OS MENINOS APAVORADOS!
É MELHOR IR ESPANTAR O COLIMÉRIO ANTES QUE ELE ASSUSTE OS GAROTOS!
OLHEM SÓ PRA ESSES MORANGOS SILVESTRES! HUM...
VAMOS ENCHER OS CHAPÉUS!
E GUARDAR PRA COMER HOJE À NOITE!
URF!
VEJAM! O VELHO COLIMÉRIO!
ELE TAMBÉM GOSTA DE MORANGOS SILVESTRES!
AQUI TEM PRA TODOS NÓS!

GANHE MAIS DINHEIRO estudando por correspondência nas ESCOLAS ASSOCIADAS

CAIXA POSTAL 19155 · CEP 01000 · VILA NOVA CONCEIÇÃO · SÃO PAULO · CAPITAL

FOTOGRAFAR E REVELAR

Um curso prático, dinâmico e atualizado. Para todos que desejam aprender os segredos de FOTOGRAFIA Preto/Branco e Colorida e as técnicas de revelação. Você aprenderá a montar o seu próprio laboratório e receberá toda a orientação e "dicas" práticas. GRÁTIS: laboratório para revelar.

VIOLÃO E GUITARRA

Nosso curso oferece oportunidade a todos que desejam "TOCAR" e ganhar muito dinheiro. Você dominará este instrumento e aprenderá tudo sobre tonalidades, acordes, posições e ritmos. Receberá um caderno de músicas clássicas e populares. GRÁTIS: material para o aprendizado.

SERIGRAFIA (SILK-SCREEN)

Processo de reprodução de imagens sobre superfícies planas ou curvas de papel, tecido, vidro, metal, etc., com emprego de um caixilho com telas de seda, náilon, aço inoxidável. Você poderá obter uma infinidade de cópias com um resultado excelente. Saiba você também tudo sobre a serigrafia neste magnífico curso que preparamos exclusivamente para você. GRÁTIS: material para o aprendizado.

OUTROS CURSOS QUE MANTEMOS:

• MESTRE-DE-OBRAS • COMPUTAÇÃO ELETRÔNICA • AR CONDICIONADO E REFRIGERAÇÃO • TÉCNICO EM INSTALAÇÕES HIDRÁULICAS E SANITÁRIAS • MONTAGEM DE RÁDIO E TELEVISÃO • ELETRICIDADE DOMÉSTICA • AGROPECUÁRIA • TÉCNICAS DE JORNALISMO • PINTURA DE IMAGENS • RADIOTÉCNICO – TRANSISTORES E TV PRETO/BRANCO E CORES • DESENHO ARTÍSTICO E PUBLICITÁRIO • SUPLETIVO 1º GRAU • BELEZA DA MULHER MODERNA • PRÁTICO PERFUMISTA

Solicite AINDA HOJE o Catálogo Ilustrado de nossos Cursos

GRÁTIS! *Material completo para o aprendizado*

E AINDA! *Carteira de Estudante e Atestado de Conclusão no fim do curso gratuitamente*

Escolas Associadas
Caixa Postal: 19155 – CEP 01000
Vila Nova Conceição – São Paulo – Capital

Peço enviar-me, gratuitamente, informações sobre o Curso TP-292

(Indicar o desejado) .....
Nome .....
Rua ..... Nº .....
CEP ..... Bairro ..... C. Postal .....
Cidade ..... Estado .....

FORA DAQUI, COLIMÉRIO! NÃO ASSUSTE OS MENINOS!
URF!

É A VOVÓ DE NOVO!
POR QUE ELA ESTÁ ESPANTANDO O COLIMÉRIO?
VÁ CATAR MORANGOS SILVESTRES LONGE DAQUI!

PARE, VOVÓ!
NÃO ESPANTE O COLIMÉRIO, COITADO!
TEM MORANGOS PRA ELE, TAMBÉM!

CUIDADO COM O ABRIGO! MINHA NOSSA!
URF!

QUE ACONTECEU?
ACABARAM COM O NOSSO ABRIGO!
ESSE URSO DESASTRADO! VEJAM SÓ!

ISSO NÃO IA ACONTECER SE A SENHORA NÃO CORRESSE ATRÁS DELE!
MAS EU NÃO QUERIA QUE ELE ASSUSTASSE VOCÊS!

A GENTE CONHECE O COLIMÉRIO! ELE NÃO IA FAZER NADA!
PARE DE SE PREOCUPAR, VOVÓ!

SINTO MUITO, MENINOS! VOU AJUDAR A FAZER O ABRIGO DE NOVO!
NÃO, POR FAVOR!
ESSE SERVIÇO É NOSSO!

NÃO PODEMOS APRENDER NADA COM NOSSA AVÓ NOS AJUDANDO!
É... VOCÊ TEM RAZÃO!

POR FAVOR, VOLTE PRO SÍTIO E PARE DE SE PREOCUPAR!
É... POR FAVOR!
ESTÁ TUDO CERTO!
SE VOCÊS QUEREM ASSIM...

ACHO QUE VOU PREPARAR ALGO PRO JANTAR E TIRAR OS MENINOS DA CABEÇA!

SÓ QUE NÃO SINTO FOME SABENDO QUE ELES ESTÃO NO MATO, COMENDO COMIDA ENLATADA E FRIA!

ESSA FOGUEIRA NÃO É UMA BELEZA?
E A GENTE NEM USOU FÓSFOROS!
VAMOS CANTAR A CANÇÃO DOS ESCOTEIROS!

O QUE ACHAM DE UM POUCO DE CHOCOLATE QUENTE ANTES DE DORMIR, HEIN?
GLUP!

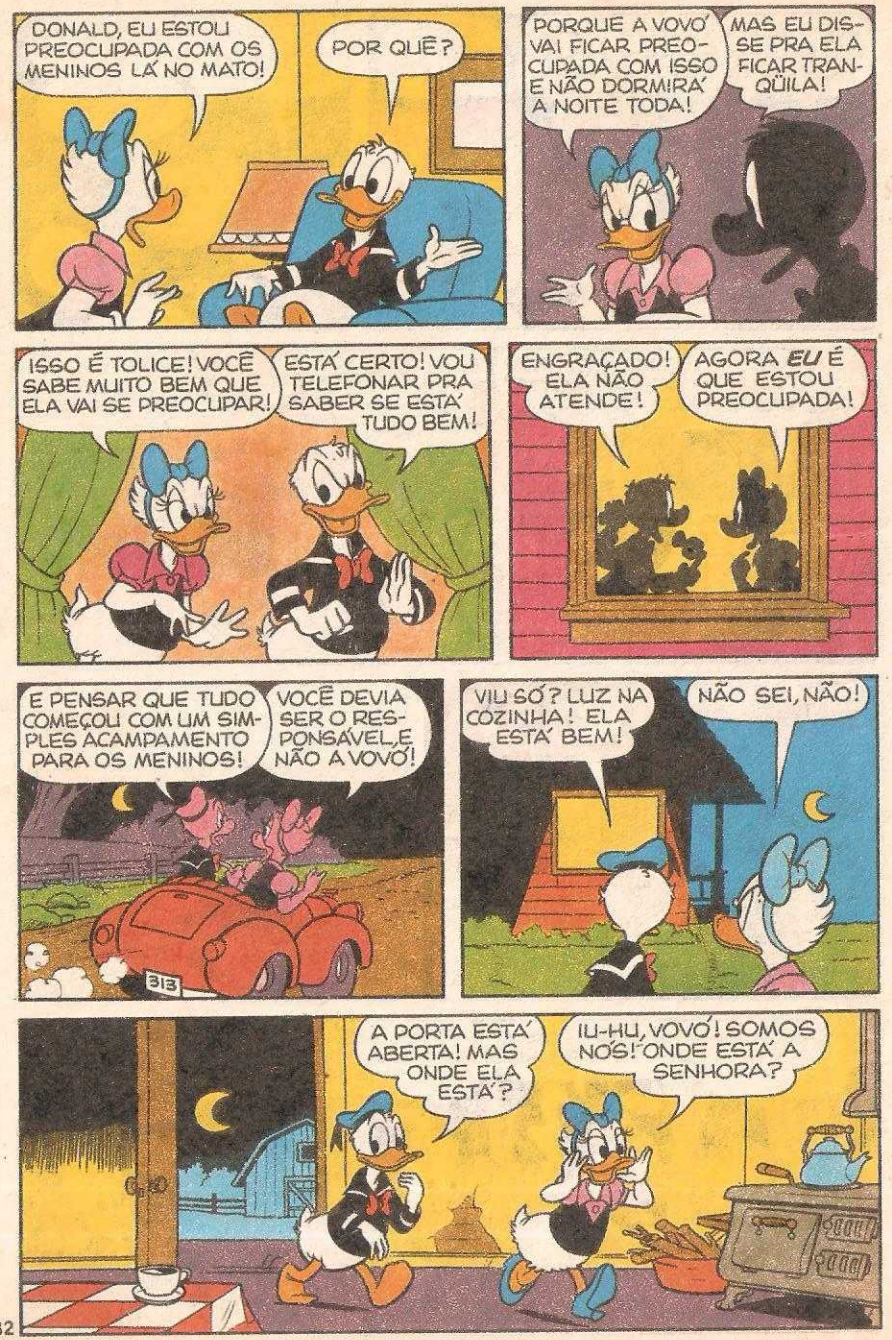
DONALD, EU ESTOU PREOCUPADA COM OS MENINOS LÁ NO MATO!
POR QUÊ?
PORQUE A VOVÓ VAI FICAR PREOCUPADA COM ISSO E NÃO DORMIRÁ A NOITE TODA!
MAS EU DISSE PRA ELA FICAR TRANQÜILA!
ISSO É TOLICE! VOCÊ SABE MUITO BEM QUE ELA VAI SE PREOCUPAR!
ESTÁ CERTO! VOU TELEFONAR PRA SABER SE ESTÁ TUDO BEM!
ENGRAÇADO! ELA NÃO ATENDE!
AGORA EU É QUE ESTOU PREOCUPADA!
E PENSAR QUE TUDO COMEÇOU COM UM SIMPLES ACAMPAMENTO PARA OS MENINOS!
VOCÊ DEVIA SER O RESPONSÁVEL, E NÃO A VOVÓ!
313
VIU SÓ? LUZ NA COZINHA! ELA ESTÁ BEM!
NÃO SEI, NÃO!
A PORTA ESTÁ ABERTA! MAS ONDE ELA ESTÁ?
IU-HU, VOVÓ! SOMOS NÓS! ONDE ESTÁ A SENHORA?

ELA NÃO ESTÁ EM NENHUM LUGAR DA CASA!
AGORA EU É QUE ESTOU PREOCUPADO! VOU CHAMAR O DELEGADO!
DELEGACIA
DROGA! ESTAVA REZANDO PRA NÃO TER OUTRO CHAMADO ESTA NOITE!
MAS ESTOU PREOCUPADO COM A VOVÓ!
VOU DAR UMA OLHADA EM VOLTA DA CASA ANTES DE ENTRAR!
LEVEI UM GUARDA-CHUVA PROS MENINOS NO CASO DE CHOVER ESTA NOITE, MAS ELES NÃO QUISERAM!
CRUZ-CREDO! TODAS AS LUZES ACESAS! DEVEM SER LADRÕES!

BARBICHA, EU VOU DESTE LADO E VOCÊ VAI DO OUTRO! ASSIM VAMOS VER O QUE ESTÁ ACONTECENDO AQUI!

APAGUE AS LUZES, MARGARIDA! ESCUTEI UM BARULHO LÁ FORA!
ESTOU TÃO PREOCUPADA!

SEJA LÁ QUEM FOR, VAI LEVAR O PAU DE MACARRÃO NA CABEÇA!

TE PEGUEI!
ISSO É O QUE VOCÊ PENSA!

BAM!
TOC!
IAU!
VAP!
UI!
LADRÃO!

IAUUUUUU!

QUE GRITO FOI ESSE?
É A VOVÓ!
DEVE ESTAR EM PERIGO!

NÓS TEMOS QUE SALVAR A VOVÓ!
ESTOU PREOCUPADO!
EU TAMBÉM!

PUXA! ESTÁ TODO MUNDO AQUI!

QUE BARULHÃO FOI ESSE?
ACORDOU A GENTE LÁ NO MATO!
OUVIMOS UM GRITO HORRÍVEL!

MENINOS, EU FIQUEI PREOCUPADA COM VOCÊS E FUI AO BOSQUE...
EU ESTAVA PREOCUPADA COM A VOVÓ, E...

...A MARGARIDA ME DEIXOU TÃO PREOCUPADO, QUE CHAMEI O DELEGADO!
ENTÃO FIQUEI TÃO PREOCUPADO QUE COMECEI A PROCURAR O LADRÃO!

MAS AGORA ESTÁ TUDO BEM, POR ISSO VOLTEM AO BOSQUE E CONTINUEM O TREINO PRA ACAMPAR! EH, EH!
NÃO, OBRIGADO!

JÁ TREINAMOS DEMAIS PRA UMA NOITE!
VAMOS DORMIR NUMA CAMA...
...PRA PODER DESCANSAR DE TANTAS PREOCUPAÇÕES!
fim

Fã Número Dois

"Caro Tio Patinhas, sou sua fã n.° 2. Você deve estar pensando: mas por que fã n.° 2? É porque a sua fã n.° 1 é a Brigite Malone... e eu queria pedir que tivesse uma revista só de vocês dois."

Christine Angélica Hasse
Curitiba - PR

Eu, hein? A Brigite eu só agüento em uma história e olhe lá. Ela não perde a mania de falar em casamento. Mas obrigado pela carta, viu?

Clubes

A Balança do Leão: troca de correspondência, R. Minas Gerais, 619 - 99100 - Passo Fundo - RS. **SDAD - Superclube Desenhistas Amigos da Disney:** troca de correspondência, desenhos e charadas, Estr. de Jacarepaguá, 7544, ap. 20 - 22700 - Rio de Janeiro - RJ. **Clube dos Colecionadores de Selos,** Caixa Postal 38 - 93900 - Ivoti - RS. **Clube da Natureza:** troca de papéis de carta, figurinhas autocolantes, cartões-postais etc., R. Ministro G. Passos, 68 - 81500 - Curitiba - PR.

Pergunta

"Gostaria de parabenizá-los pelo belíssimo trabalho. Eu tenho doze anos e desde os sete sou apaixonado por essas revistas. Só queria saber se o Tio Patinhas fez 40 anos de personagem ou 40 anos de revista."

Ricardo Cherez Canutti
Ferraz de Vasconcelos - SP

Primeiramente, obrigado pelos elogios, rapaz. Respondendo à sua pergunta, a minha revista foi lançada no ano de 1963 e, portanto, tem 26 anos. E eu fui criado (muito bem-criado, diga-se de passagem) em 1942. São 47 anos só de carreira, já pensou?

Querem Vender

Carlos E. Melo Monteiro, R. Araticum, 277 - 22700 - Rio de Janeiro - RJ: DISNEY ESPECIAL 40 a 42, 46, 47, 49, 80, 107, 111 e 112; ANOS DE OURO DO PATO DONALD 2 e 3; TIO PATINHAS 253, 254, 256, 258, 262, 263, 270, 282 e 283; NATAL DE OURO DISNEY 10; ALMANAQUE DO PATO DONALD 8. **Lindomar Alves,** Av. Romualdo Resende, 1690 - 38500 - Monte Carmelo - MG: MICKEY 190.

Sugestão

"Tio Patinhas, por que você não compra uma cartola nova?"

Patrícia R. Passos
São Paulo - SP

Quaaaac! Essa menina falou a palavra proibida: compraaargh! Será possível que todo mundo só pensa em gastar? Uma despesa dessas pode arruinar a minha fortuninha querida. Não, não... um dia vocês querem que eu compre uma cartola, no outro é pra dar aumento pro Donald, e aí já viu! Tenho uma reputação a zelar... afinal, eu sou ou não sou o pato mais pão-duro do mundo?

P.S. - Falando em cartola, continuam chegando muitos elogios ao Cartola Mascarado, que apareceu no TIO PATINHAS 278. Eu... quer dizer... **ele** agradece, pessoal!

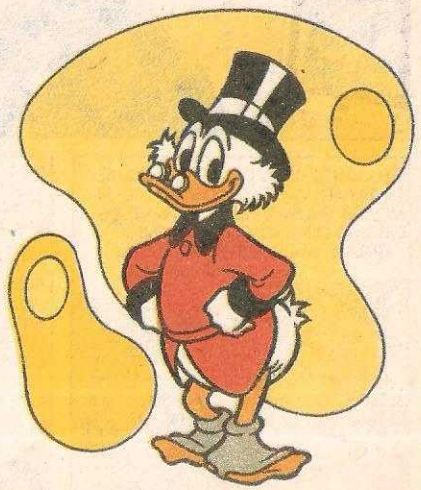

A ESCOLHA CERTA

PUXA! ATÉ QUANDO EU VOU TER DE FAZER TUDO SOZINHO? DAQUI A 4 HORAS VAI COMEÇAR O SHOW E ESTE MONITOR NÃO FUNCIONA! ESSA MINHA EQUIPE NÃO ESTÁ COM NADA, MESMO!

SE EU TIVESSE ALGUÉM BEM TREINADO PARA ME AJUDAR IA SER BEM MAIS FÁCIL! PRONTO! JÁ ESTÁ FUNCIONANDO!
ROBERTO! HÁ QUANTO TEMPO?

MAS QUE SURPRESA, EDSON! O QUE VOCÊ FAZ POR AQUI?
EU TRABALHO AQUI NESTA CASA DE ESPETÁCULO! FAÇO PROMOÇÕES NAS RUAS, DISTRIBUO FOLHETOS... É SÓ BICO PRA IR LEVANDO A VIDA! E VOCÊ?

EU MONTEI UMA LOJA DE ALUGUEL DE EQUIPAMENTOS ELETRÔNICOS! MONTO SHOWS, FAÇO GRAVAÇÕES EM VÍDEOS... O EQUIPAMENTO PARA O SHOW DE HOJE FUI EU QUE INSTALEI!,

MAS VOCÊ CAIU DO CÉU, EDSON! ESTOU PRECISANDO DE UM BOM TÉCNICO PRA TRABALHAR COMIGO! EU SEI QUE VOCÊ ENTENDE DO ASSUNTO! O QUE VOCÊ ACHA?
VOCÊ SABE O QUANTO EU GOSTO DE ELETRÔNICA, MAS AINDA SOU UM AMADOR! EU NUNCA PUDE ESTUDAR E DO JEITO QUE AS COISAS ANDAM, AGORA É QUE NÃO DÁ MESMO!

QUE DESÂNIMO É ESSE, CARA? FAZENDO BICOS VOCÊ NÃO VAI A LUGAR NENHUM! VOCÊ QUER VENCER NA VIDA, NÃO?
É CLARO! MAS COMO POSSO ESTUDAR, SEM TEMPO NEM DINHEIRO?

COM FORÇA DE VONTADE E O CURSO DE ELETRÔNICA DO INSTITUTO UNIVERSAL BRASILEIRO VOCÊ CONSEGUE!
FORÇA DE VONTADE EU TENHO! MAS O QUE É INSTITUTO UNIVERSAL BRASILEIRO?

É UMA ESCOLA DE ENSINO À DISTÂNCIA COM PROFESSORES ESPECIALIZADOS E COMPUTADORES PARA ACOMPANHAR O CURSO! O MATERIAL É GRATUITO!

IH, ROBERTO! MAS ESSES CURSOS À DISTÂNCIA NÃO ME ENGANAM, NÃO!
O INSTITUTO NÃO ENGANA MESMO! É UMA ESCOLA COM MAIS DE 49 ANOS DE TRADIÇÃO, ONDE JÁ ESTUDARAM MAIS DE DOIS MILHÕES DE PESSOAS!

PRA FAZER O CURSO, VOCÊ NEM SAI DE CASA! É SÓ PREENCHER E RECORTAR O CUPOM QUE VEM NOS ANÚNCIOS DO INSTITUTO UNIVERSAL BRASILEIRO NAS REVISTAS E MANDAR PRA LÁ! EM SEGUIDA VOCÊ JÁ COMEÇA A ESTUDAR!

COM UMA REVISTA DE ELETRÔNICA MENSAL, DIRIGIDA AOS ESTUDANTES E PROFISSIONAIS E QUE VOCÊ ENCONTRA EM TODAS AS BANCAS DO PAÍS!
QUE BARATO, ROBERTO! VOU SEGUIR SEU CONSELHO!

EDSON SEGUIU O CONSELHO DE ROBERTO! ENVIOU O CUPOM E LOGO ESTAVA RECEBENDO O MATERIAL DO CURSO.
PUXA! EXATAMENTE COMO ROBERTO FALOU!

AGORA BASTA SOLDAR ESTE CIRCUITO INTEGRADO E ESTARÁ FUNCIONANDO! ACHO QUE VAI DAR PRA FICAR COM A VAGA NA LOJA DO ROBERTO!
E DEU MESMO
ESTOU CONTENTE, EDSON! DEPOIS QUE VOCÊ VEIO PRA CÁ O TRABALHO AUMENTOU E OS CLIENTES ESTÃO MUITO SATISFEITOS!
EU TAMBÉM ESTOU CONTENTE POR ISSO ROBERTO!
O VOLUME DE TRABALHO É TANTO QUE VAMOS CONTRATAR MAIS UM TÉCNICO! A SELEÇÃO DO CANDIDATO FICA POR SUA CONTA, OK?
PODE DEIXAR COMIGO!
E EDSON COMEÇA A ENTREVISTAR OS CANDIDATOS
VOCÊ CONHECE BEM RÁDIO, AMPLIFICADORES, TV, VÍDEO CASSETE E TUDO MAIS?
CLARO! EU SOU FORMADO EM ELETRÔNICA! CONHEÇO TUDO.
NÓS VAMOS TER DE TESTAR OS SEUS CONHECIMENTOS! VOCÊ QUER FAZER O TESTE?
VAI SER FÁCIL!
ROBERTO, TEM UM CANDIDATO À VAGA QUE ESTÁ FAZENDO UM TESTE! VAMOS LÁ DAR UMA OLHADA?
É, VAMOS VER ISSO DE PERTO!
ELE DISSE QUE SABE TUDO DE ELETRÔNICA E QUE É FORMADO!
PELO INSTITUTO UNIVERSAL BRASILEIRO?
É CLARO QUE NÃO!

Instituto Universal Brasileiro

A maior e mais perfeita organização de ensino à distância do país!

Faça você também o que já fizeram
DOIS MILHÕES E DUZENTAS MIL PESSOAS!

NOVOS CURSOS

O Instituto Universal Brasileiro atinge com rapidez e eficiência todos os principais pontos do território brasileiro, ministrando, através de professores altamente especializados, um ensino minucioso objetivo, de resultados práticos e imediatos. Escolha o curso, matricule-se e receba as lições.

Inscreva-se hoje mesmo no curso de ELETRÔNICA BÁSICA, RADIOTÉCNICO, ÁUDIO e TELEVISÃO (Preto e branco e em cores)

NOVAS UNIDADES

UNIDADE SÃO PAULO - Centro: Av. Rio Branco, 781 (esq. c/Av. Duque de Caxias)
UNIDADE SÃO PAULO - Santo Amaro: R. Promotor Gabriel Nettuzi Peres, 436
UNIDADE RIO DE JANEIRO - Rua Riachuelo, 159 (próximo aos Arcos da Lapa)
UNIDADE BELO HORIZONTE - Av. Augusto de Lima, 233 s/lojas 55/56 Ed. Maleta
UNIDADE SALVADOR - R. Marujos do Brasil, 5-B Ed. André Luiz, Bairro Tororó

INSTITUTO UNIVERSAL BRASILEIRO
1940 - 1989
49 anos de experiência dedicados ao ensino!

Especialização em Vídeo Cassete	Mecânica de Automóveis	Desenho Artístico e Publicitário
Eletrônica Digital	Fotografia	Corte e Costura
Desenho de Mecânica	Supletivo de 1.º Grau	Bordado, Tricô e Crochê
Auxiliar de Escritório	Supletivo de 2.º Grau	Desenho Arquitetônico
Mestre de Obras (Edificações)	Mecânica Geral	Secretariado Moderno
Refrigeração e Ar Condicionado	Auxiliar em Administração de Empresas	Contabilidade Prática
Torneiro Mecânico	Eletricidade de Automóveis	Mecânica de Moto
Agropecuária	Auxiliar de Enfermagem	Beleza da Mulher
Cinema Super 8	Inglês	Eletricidade

Preencha e envie hoje mesmo este cupom.

INSTITUTO UNIVERSAL BRASILEIRO TR-292
Avenida Rio Branco, 781 Cx. Postal 2058 - São Paulo - CEP 01000

Senhor Diretor: Peço enviar-me GRÁTIS o folheto completo sobre o curso de _____ à distância.
(INDICAR O CURSO DESEJADO)

Nome _____
Rua _____ N.º _____
CEP _____ Bairro _____ Cx. Postal _____
Cidade _____ Estado _____

Walt Disney

SUPERPATETA

SINAL VERMELHO!

WSG 69-TP 292/5

MAIS RÁPIDO QUE UM JATO, MAIS FORTE QUE UM EXÉRCITO.. JÁ COLOCOU MUITOS PILANTRAS NA CADEIA... SÓ PODE SER O SUPERPATETA!

AÍ VAI MAIS UM, TURMA! IAC, IAC!

ELE TEM UM SUPERSONO...

ZZZZZZZ

VUUUCH!

EPA! TAMBÉM TEM UMA SUPERAUDIÇÃO...

IONNNN!

HEIN?

É A SIRENE DA PENITENCIÁRIA!

ZUMM!

IONNNNNNN!

XII! O SETA VERMELHA FUGIU!

EU PRENDI O BANDIDO POR FAZER MAU USO DA SUA SETA HIPNÓTICA!

ACHO QUE ELE FUGIU PELO RIO!

OBRIGADO PELA DICA!

SIM! LÁ ESTÁ O BANDIDÃO!

RENDA-SE OU APANHA, PILANTRA!

AH, É? POIS DÊ UMA OLHADA NA MINHA SETA, SUPERTROUXA!

HUM... VIRAR À DIREITA! TÁ CERTO!

RÁ, RÁ, RÁ! É ISSO AÍ, SUPERBOBO!

ESSA SETA HIPNÓTICA É DANADA...
VIRAR À DIREITA? HUM...
ZUMM!

NISSO, NOSSO HERÓI DÁ DE CARA COM O SOL, E...
OA! SINAL VERMELHO!
ZUM!
CRIIINCH!

PÔXA! FUI HIPNOTIZADO OUTRA VEZ!

TRÁ-LÁ-LÁ! CUIDADO, SETA VERMELHA... LÁ VOU EU!

MAS...
DROGA! ELE SUMIU!

MAS LOGO, LOGO VAI APRONTAR!

DE FATO...
RÁ, RÁ! MINHA SETA É DEMAIS!
HUM... PRECISO VIRAR!
CRINCH!

CRÁS!

VOCÊ SAI...
...EU ENTRO!

DINHEIRO... PRA QUE DINHEIRO...
PRECISO PEDIR AJUDA!
VRRRUUMMM!

ENQUANTO ISSO, O SUPERPATETA VOA ATENTO!
SOCORRO! O SETA VERMELHA ASSALTOU O MEU CARRO BLINDADO!
HEIN? ESSE TIPO NÃO DÁ SOSSEGO...

FOI SÓ SEGUIR A LINHA E...

ELE FOI POR ALI, SUPER!
MEU SUPERFARO VAI CUIDAR DISSO!

VOU AJUSTAR PRA FAREJAR DINHEIRO!

TRÁ-LÁ-LÁ! AÍ VOU EU, SETA COR-DE-ROSA!
CHUIF!

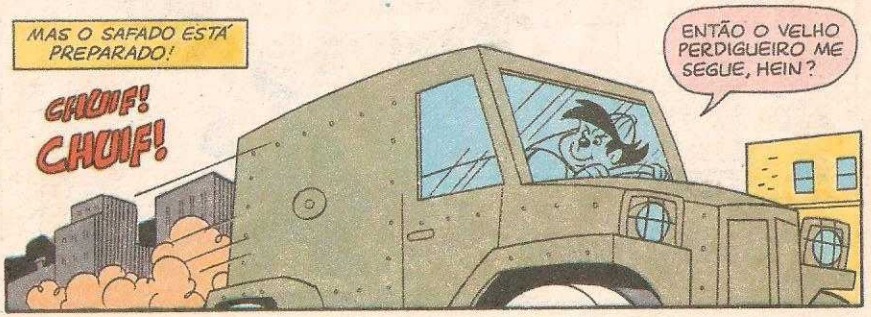
MAS O SAFADO ESTÁ PREPARADO!
ENTÃO O VELHO PERDIGUEIRO ME SEGUE, HEIN?
CHUIF!
CHUIF!

BEM, AÍ VAI UM POUCO DE GRANA PRA CONFUNDIR SEU NARIZ! RÁ, RÁ!

ESSE MALANDRO ATÉ QUE É ESPERTO!

O SUPERFARO FICA DOIDO...
HEIN?
CHUIF! CHUIF!

...E O SUPERPATETA TAMBÉM!
IAU!
PÔXA!
CHUIF!
CHUIF!
CHUIF!
CHUIF!
CHUIF!

DESLIGANDO!
PLOP!

ASSIM EU NUNCA VOU PEGAR O SETA!

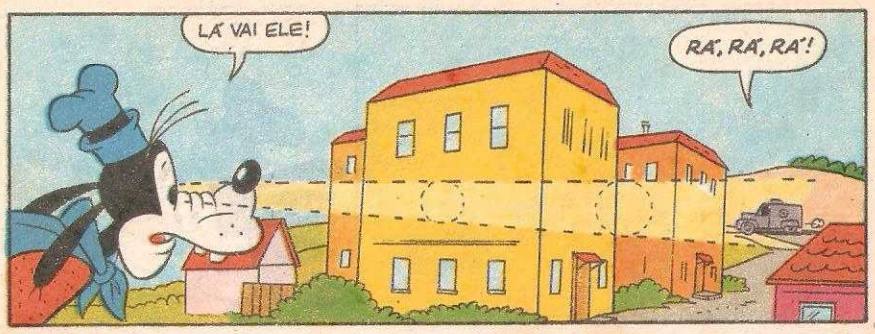
LÁ VAI ELE!
RÁ, RÁ, RÁ!

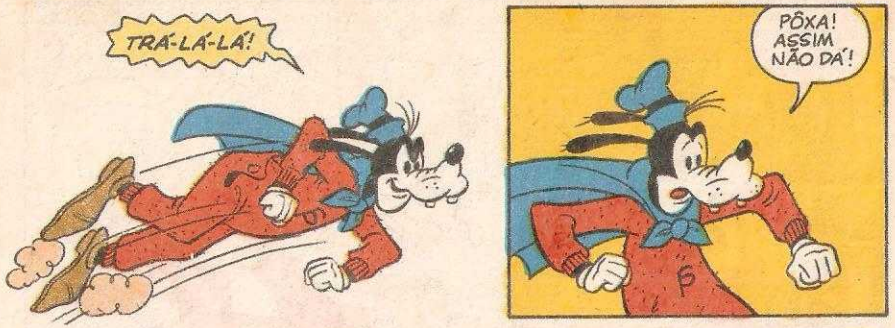
TRÁ-LÁ-LÁ!
PÔXA! ASSIM NÃO DÁ!

BASTA UMA OLHADA EM SUA SETA E EU DESVIO PRO PIOR!

VOCÊ É UM SUPER-FRACASSO, CARA!

SUPERIDÉIA!

LEGAL!
ZUUMMM!

E SUPERDEPRESSA...
PROVE DO SEU PRÓPRIO VENENO, FLECHINHA!
XII!
CRIINCH!

AÍ, ESPERTÃO!
CRÁS!

VOU DIZER TCHAU AO MEU AMIGO EM GRANDE ESTILO!

SIGAM ESTA SUPERSETA E LEVEM O SETINHA PRA CADEIA! IAC, IAC!
TRÁ-LÁ-LÁ!
DROGA!
POLÍCIA

fim

Walt Disney

METRALHAS PLANO quase PERFEITO

"DAÍ A GENTE SE MANDA PRO INTERIOR, COM O CARRO CHEIO DE GRANA!"

07006

AÍ ESTÁ! O ROUBO PERFEITO!

NOSSA, CARA! QUE PLANO!

VOCÊ CONSEGUIU DE NOVO!

ENQUANTO ISSO...

QUANDO É QUE VOCÊS VÃO FAZER ALGUMA COISA SOBRE ESSES TRENS?

TEM UM PASSANDO AGORA MESMO... E O P-PRÉDIO T-TODO E-ESTÁ T-TREMENDO!

ESSE PESSOAL PODE DEMORAR ANOS PRA SE MEXER! É MELHOR EU MESMO VERIFICAR OS ALICERCES!

MAS, ANTES, TENHO QUE TIRAR TODO O DINHEIRO! E ISSO REQUER UMA OPERAÇÃO DE MÁXIMA SEGURANÇA!

MESMO ASSIM, NÃO VAI ME CUSTAR NADA! VOU MANDAR A CONTA PRA PREFEITURA!

E ASSIM...

E LEMBREM-SE...! EU SEI *EXATAMENTE* QUANTO DINHEIRO POSSUO!

XIXX

AINDA BEM QUE NÃO PRECISO FAZER ISSO SEMPRE! É MUITA PREOCUPAÇÃO!

NAQUELE MOMENTO...

07033

AQUI ESTAMOS, RAPAZES! BEM DEBAIXO DA CAIXA-FORTE!

AGORA A GENTE DETONA OS EXPLOSIVOS!

E NA CAIXA-FORTE...

HUM... NÃO ESTOU VENDO NENHUMA RACHADURA!

EU NÃO OUVI NENHUMA EXPLOSÃO!
A GENTE SÓ TAVA APRENDENDO A DIRIGIR TRENS!
É, JÁ ÍAMOS PARAR NA PRÓXIMA ESTAÇÃO!
O ÚNICO LUGAR ONDE VOCÊS VÃO PARAR É NA DELEGACIA!
fim

Walt Disney

MANCADA

KFS (MM 2-28-71)-TP 292 7

Walt Disney

TIO PATINHAS

O INIMITÁVEL

NO SÓTÃO DO TIO PATINHAS, OS GAROTOS ENCONTRAM UMA LEITURA FASCINANTE... AS MEMÓRIAS DO FAMOSO FINANCISTA...
UAU!
JÁ IMAGINOU?
INCRÍVEL!
BOTAS DE SETE LÉGUAS
CARTAS MARCADAS
1-TL 1311-TP 292-B

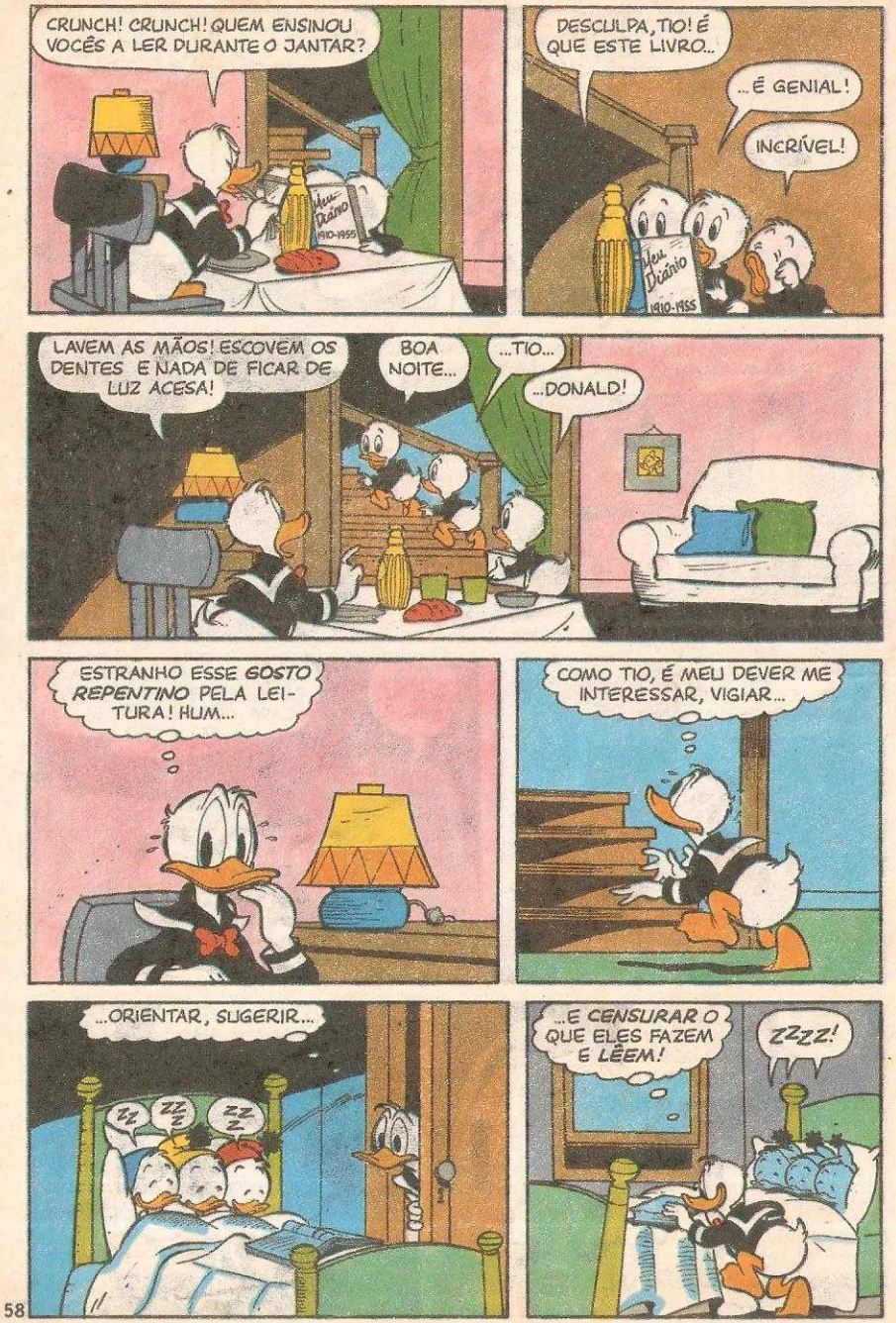
CRUNCH! CRUNCH! QUEM ENSINOU VOCÊS A LER DURANTE O JANTAR?
Meu Diário 1910-1955
DESCULPA, TIO! É QUE ESTE LIVRO...
...É GENIAL!
INCRÍVEL!
Meu Diário 1910-1955
LAVEM AS MÃOS! ESCOVEM OS DENTES E NADA DE FICAR DE LUZ ACESA!
BOA NOITE...
...TIO...
...DONALD!
ESTRANHO ESSE GOSTO REPENTINO PELA LEITURA! HUM...
COMO TIO, É MEU DEVER ME INTERESSAR, VIGIAR...
...ORIENTAR, SUGERIR...
...E CENSURAR O QUE ELES FAZEM E LÊEM!
ZZZZ!

NÃO QUERO QUE SE APEGUEM A QUALQUER LEITURA!
1º Diário 1910-1955
AGORA O SÁBIO TIO VAI AVALIAR E JULGAR!
E PRA ISSO TENHO QUE LER, CERTO?
O DIÁRIO DO TIO PATINHAS! QUAC!
ATÉ VOCÊ, DONALD?
HUM... "REGISTRO DA MINA... JAZIDA PETROLÍFERA... DIAMANTES..."
SAFIRAS EM PROFUSÃO! MILÉSIMO POÇO DE PETRÓLEO!
E DE MANHÃ...
"DEZENOVE HECTARES CÚBICOS DE DINHEIRO! QUINZE FANTASTILHÕES DE BENS IMÓVEIS! 66 CAIXAS-FORTES!" HUM...

AH, OS BONS TEMPOS!
RAF!
HOJE, TODOS OS DIAMANTES FORAM ESCAVADOS! AS JAZIDAS DE MINÉRIOS JÁ FORAM EXPLORADAS! PRA NÃO FALAR DO PETRÓLEO...
E O TIO PATINHAS TEM O TOQUE DE MIDAS... ENQUANTO EU...
A MENOS QUE... A MENOS QUE...
BLAM!
OBA! EU TAMBÉM VOU SER RICO! RICO!
PÃO, QUEIJO, FEIJÃO...
ZUMMM!
...E UMA MENSAGEM PRA FAMÍLIA!
CRITCH! CRITCH!
BLAM!

GLUP!
O QUE...
...FOI ISSO?
BLAM!
FOI O VENTO!
MAS JÁ QUE A GENTE ACORDOU...
VAMOS TOMAR CAFÉ!
QUERO CINCO TORRADAS PRA COMEÇAR!
E EU, CHOCOLATE QUENTE!
PODEM ESQUECER, MANOS!
NÃO TEM TORRADA?
NEM CHOCOLATE?
LEIAM ISTO!
"FUI PARA O KLONDIKE..."
"...SEGUINDO AS PEGADAS DO TIO PATINHAS!"
O DIÁRIO...
SLIMILI!
BEM, SÓ TEMOS UMA COISA A FAZER...
GLUP!
É ISSO AÍ!
BLAM!
PRA CASA DO TIO PATINHAS!

ENQUANTO ISSO...

SE ESSE TAMBÉM NÃO PARAR...

CLARO! SE NÃO SE IMPORTA DE VIAJAR LÁ ATRÁS!

TUDO BEM!

MUUUU! MUUUU! MUU!

CRINCH!

ESTÃO INDO PRO KLONDIKE?

QUE NADA! VAMOS À FEIRA DE GADO, EM PATOLÂNDIA!

MUUU! MUUU!

MU!

NÃO FAZ MAL! DEVAGAR E SEMPRE!

CHLÉP!

MUU!

MUU!

EU PRECISO ADAPTAR O DIÁRIO AOS DIAS DE HOJE...

MUU!

E PROBLEMAS... UI! É O QUE NÃO VAI FALTAR! AI!

MUU!

MUU!

CRAS!

BONC!

URUMM!

IH, IH, IH! EH, EH! NÃO ME FAÇAM RIR!

ACHO QUE O TIO PATINHAS NÃO ENTENDEU O QUE A GENTE QUIS DIZER!

O DONALD PARTIU SEGUINDO AS *MINHAS* PEGADAS E O *MEU* DIÁRIO? QUÁ, QUÁ!

TSS! TSS! PATINHAS É INIMITÁVEL! SEU TIO FOI PROCURAR *ENCRENCA!*

CLARO!

SÓ QUE, ALÉM DE NOSSO TIO, ELE É *SEU SOBRINHO!*

QUAC!

E QUE CULPA TEM DE ADMIRAR TANTO VOCÊ?

HUMMM...

VAI SER ENGANADO...

...EXPLORADO...

E TEM MAIS!

NO FINAL...

QUAC! QUAC!

...QUEM É QUE VAI PAGAR AS CONTAS?

HUM... PRECISO PENSAR NISSO!
ENQUANTO O SENHOR PENSA, ELE VIAJA...
PRA MUUUUITO LONGE!

KLONDIKE, HEIN? SE ELE PARTIU DE MANHÃ, COMO VOCÊS DIZEM, ELE DEVE ESTAR POR...

...AQUI! NO MERCADO DE PATOLÂNDIA!
PATOLÂNDIA
PATÓPOLIS

"PATOLÂNDIA!"
BOA SORTE, AMIGOS!
PRA VOCÊS TAMBÉM!
LANCHONETE
Pães

BEM, VEJAMOS! AH, AQUI...
VRUMMM!

"5 DE JUNHO DE 1912... JUNTEI ALGUMAS ECONOMIAS VENDENDO...
"...PÃES AMANHECIDOS COM MORTADELA AOS PASSAGEIROS DA ESTAÇÃO!" EH, EH!
Pães e frios

VINTE PÃES AMANHECIDOS E MORTADELA!
O QUÊ?

PRA SEU GOVERNO, RAPAZ, EU NÃO VENDO PÃO AMANHECIDO!
NÃO?

NÃO! SÓ MERCADORIA DE PRIMEIRA! PÃES CROCANTES E FRIOS DELICIOSOS!
TUDO BEM!

ENTÃO LEVO VINTE CROCANTES E UMA PEÇA DE PRESUNTO EM FATIAS!
COITADO! DEVE ESTAR MORRENDO DE FOME!

MUITAS FORTUNAS COMEÇARAM ASSIM!

BOM, TEM SÓ UNS DETALHEZINHOS DIFERENTES!

OLHA O SANDUÍCHE! SANDUÍCHE!

PUF! PUF!

LANCHONETE
OLHA O SANDUÍCHE!
?
!

NÃO ENTENDO! TUDO CONFERE... A ESTAÇÃO, OS SANDUÍCHES! MAS VENDER QUE É BOM...

EI, VOCÊ!
PARE!

ENTÃO ESTÁ VENDENDO PÃES, HEIN?
SANDUÍCHES!
SIM! ESTÃO COM FOME?
LANCHON

AH, AH! OUVIU ESSA?
É DE MATAR DE RIR!

NÓS VENDEMOS SANDUÍCHES, ENTENDEU?
É ISSO AÍ! E VOCÊ TEM LICENÇA PRA VENDER?

...ATESTADO DE QUE A MANTEIGA...
...É FRESQUINHA?
GLUP!

MAS EU NÃO VENDO MANTEIGA!
ÓTIMO! EH, EH!
MELHOR ASSIM!

SENÃO, VOCÊ PODIA ENTRAR NUMA FRIA!
AH, AH, AH!
CRÁS!

QUER DIZER QUE VOCÊS VENDEM PRESUNTO TAMBÉM?

CLARO! MAS TUDO BEM! VAMOS ESQUECER QUE VOCÊ FAZIA CONCORRÊNCIA PRA GENTE!
POR ESTA VEZ!
OBRIGADO, AMIGOS!

MAS...
PENSANDO BEM...

QUEM GARANTE QUE ESSE SANDUÍCHE ESTÁ BOM MESMO?

SÓ TEM UM JEITO DE SABER!
BEM, SE É ASSIM...
VAMOS COM ISSO, PATO!
(CHOMP! CHOMP!) HUM... DELÍCIA!
E ENTÃO?
ESSE TUDO BEM!
MAS E OS OUTROS?
E ASSIM...
CRUNCH! CHOMP!
CHOMP! CRUNCH!
TODOS OS PÃES DEPOIS...
HUM...
MISSÃO CUMPRIDA!
FALOU!
ORA, ORA! ESTAVA VENDENDO SANDUÍCHES SEM LICENÇA, HEIN?
GLUP!
NÃO! EU SÓ ESTAVA COMENDO SANDUÍCHES!
SEI!

FOI UMA LONGA VIAGEM DESDE PATÓPOLIS!
AH, ESTÁ VIAJANDO?
POR QUÊ? TAMBÉM É PROIBIDO?
DEPENDE!
SE UM TURISTA ESTÁ SEM DINHEIRO, POR EXEMPLO...
CLARO! MAS NÃO É O MEU CASO!
...NÃO É TURISTA, É UM VAGABUNDO!
(GLUP!) GASTEI TUDO NOS SANDUÍCHES!
DELEGACIA
TSS, TSS! VENDA DE SANDUÍCHES SEM LICENÇA! ELIMINAÇÃO DE PROVAS! DESACATO À AUTORIDADE... SEIS MESES NO MÍNIMO!
DELEGACIA
VIRAM?
BLAM!
VIMOS!
EH, EH! VOU TER SEIS MESES DE SONO TRANQÜILO!

ÂNIMO, RAPAZES! A VIDA É BELA!
MAS...

MAS O QUÊ?
O SENHOR JÁ ESTEVE PRESO, TIO PATINHAS?

SIM, UMA VEZ.. POR ERRO JUDICIÁRIO...
AH, É?

E O QUE FAZIA O TEMPO TODO LÁ?
QUE PERGUNTA! PENSAVA NO DINHEIRO QUE ESTAVA DEIXANDO DE GANHAR!

CLARO!
COMO O TIO DONALD!
DEVE ESTAR SE PREPARANDO PRA UMA GRANDE VIRADA QUANDO DEIXAR A PRISÃO!
QUAC!

QUEREM DIZER... ESSA NÃO!
COM TODA CERTEZA!
HOJE O TIO DONALD É UM POBRE AZARADO!
AMANHÃ PODERÁ SER UMA GRANDE AMEAÇA À SUA FORTUNA...

...SENDO MILIONÁRIO TAMBÉM!
AÍ, SIM... ADEUS, TRANQÜILIDADE!
UMA SOMBRA NEGRA NO SEU FUTURO!

PRECISO ME LIVRAR DELE!
CALMA LÁ!
TENHO UMA IDÉIA!

BZZ... A GENTE... BZZZ...
MENINOS! ISSO CUSTA DINHEIRO!

MELHOR UMA PEQUENA DESPESA HOJE QUE UMA FORTUNA AMANHÃ!
ESTÁ BEM! (GLUP!)

TÔ PRESO, SIM, E TÔ COMENDO... TEM GENTE QUE LÁ FORA TÁ PIOR QUE EU AQUI!
(CHUIF!) PARECE QUE A SORTE NÃO VAI COM A MINHA CARA!
FI-RIFIU!

CLAC!
GRANDES NOVIDADES, RAPAZ!
VOCÊ ESTÁ LIVRE, FORASTEIRO!
HEIN?
DESCOBRIRAM QUE EU SOU INOCENTE?
NÃO! MAS VOCÊ...
...FOI O MILÉSIMO HÓSPEDE DA DELEGACIA! E AINDA VAI LEVAR CEM PRATAS!
CERTO! MAS EU SOU INOCENTE!
BEM, NESSE CASO, É SÓ ENTRAR COM UM PROCESSO E AGUARDAR SEIS MESES NA PRISÃO...
ESPERE!
É MELHOR SER UM CULPADO LIBERTADO DO QUE UM INOCENTE PRESO! (GLUP!)
ADEUS, SORTUDO!

EH, EH! OLHEM SÓ PRA ISSO, AGORA!
OLÁ, PATO! JÁ ESTÁ EM LIBERDADE?
LIVRE E FAMOSO, AMIGO!
PODE ME TRAZER DE TUDO O QUE TIVER! E EM DOSE DUPLA!
CHOMP!
NHAM!
CREDO! COMO COME!
NÃO ENTENDI ESSA!
MAS EU POSSO EXPLICAR!
CERTA VEZ, DEPOIS DE COMER TUDO O QUE QUERIA...

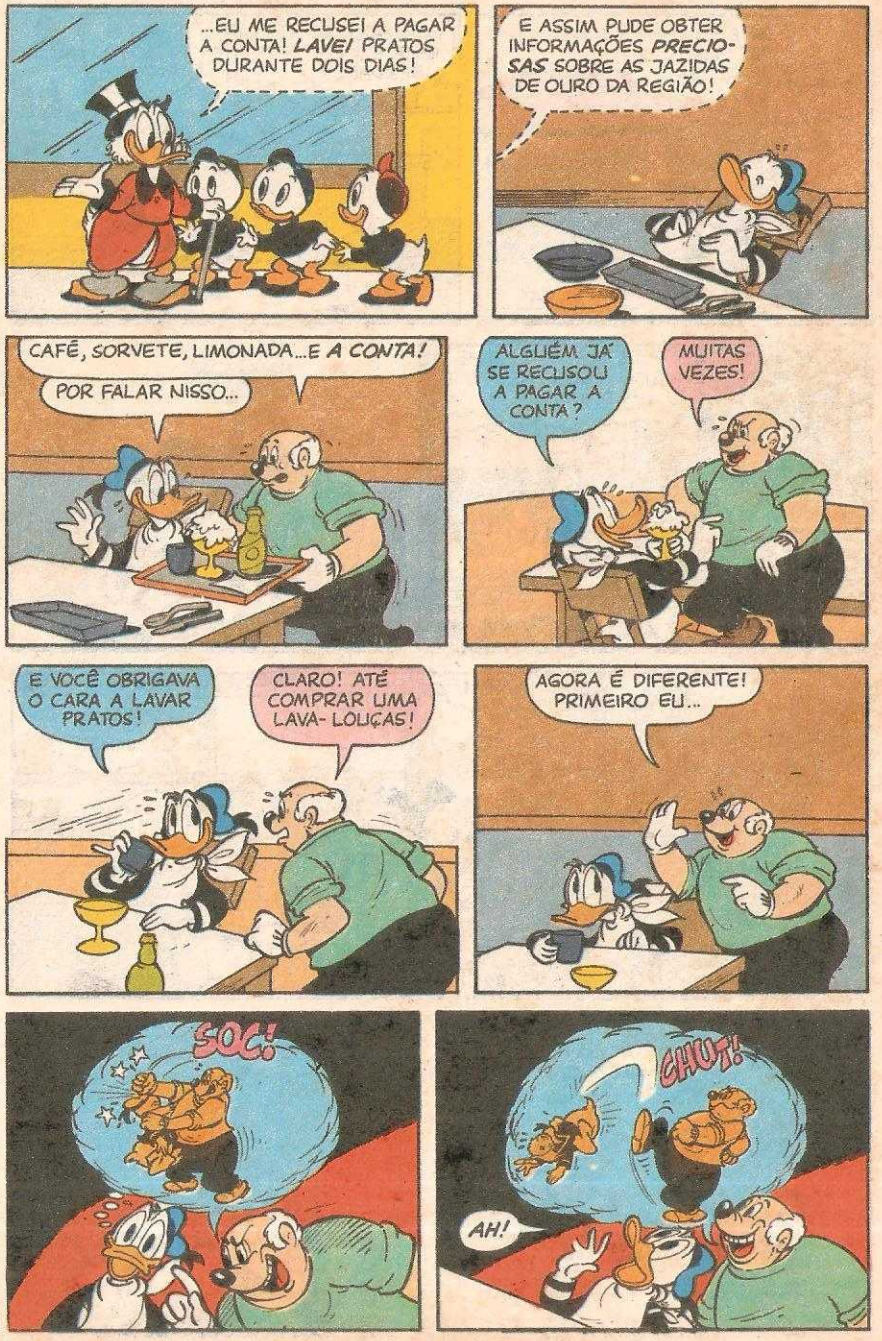
...EU ME RECUSEI A PAGAR A CONTA! LAVEI PRATOS DURANTE DOIS DIAS!
E ASSIM PUDE OBTER INFORMAÇÕES PRECIOSAS SOBRE AS JAZIDAS DE OURO DA REGIÃO!
CAFÉ, SORVETE, LIMONADA...E A CONTA!
POR FALAR NISSO...
ALGUÉM JÁ SE RECUSOU A PAGAR A CONTA?
MUITAS VEZES!
E VOCÊ OBRIGAVA O CARA A LAVAR PRATOS!
CLARO! ATÉ COMPRAR UMA LAVA-LOUÇAS!
AGORA É DIFERENTE! PRIMEIRO EU...
SOC!
CHUT!
AH!

TCHAC! TCHAC!
EH, EH! MAS EU POSSO PAGAR!
SORTE SUA, AMIGO!
BOM, ACHO QUE NEM SEMPRE O TIO PATINHAS LEVAVA A MELHOR!
NADA DE ME LAMENTAR! ERA NAS DIFICULDADES QUE O TIO MOSTRAVA SUA FIBRA!
Armazém
POIS EU TAMBÉM! ESPERO!
E AGORA, TIO?
AONDE ELE VAI?
SIMPLES, RAPAZES!

O DONALD DECIDIU ENFRENTAR A NATUREZA!
AÍ ESTÁ A PROVA! O EQUIPAMENTO DE MINERAÇÃO!
QUER DIZER QUE NAQUELA MONTANHA...
...EXISTE OURO?
CLARO QUE NÃO! MAS VAMOS DEIXAR QUE ELE DESCUBRA ISSO!
NÃO SE PREOCUPEM! AMANHÃ ELE ESTARÁ DE VOLTA! EU GARANTO!
HORAS DEPOIS...
PUF! PUF! PUF!
PUXA! ESSE NEGÓCIO CANSA!
MAS É MELHOR ASSIM! SENÃO, NÃO IA TER GRAÇA!

É NAS DIFICULDADES QUE... OPS!
¡AAAUUU!
GLUP!
UFA! ATÉ QUE ENFIM!
O PIOR JÁ PASSOU! CHEGUEI ONDE PATO ALGUM JAMAIS PISOU!
UMA BELA SOPA VAI ME PÔR EM FORMA!
A GENTE EXPERIMENTA UMA SENSAÇÃO ESTRANHA POR SABER QUE ESTÁ SOZINHO...

...ISOLADO NO MUNDO! (GLUP!)
CLANG! CLANG! TA-RARA!
VAI, VAI, VAI COMEÇAR A BRINCADEIRA...
M-MAS... O QUE É ISSO?
QUAAAAC!
NOVO PARQUE
NÃO É JUSTO!
APOSTO COMO ISSO NUNCA ACONTECEU AO TIO PATINHAS!

SE EU TIVESSE UMA FÁBRICA DE SAPATOS, TODO MUNDO ANDARIA DESCALÇO...
MAS SE FOSSE DO TIO PATINHAS, TODO MUNDO TERIA TRÊS PÉS!
NA PÁGINA 26 ELE CONTA QUE ENCONTROU UM TESOURO EM MOEDAS DE OURO NUMA CAVERNA!
O QUE VOCÊS ACHAM QUE EU VOU ENCONTRAR!
ORA, NÃO SEJA PESSIMISTA, DONALD!
AH, É, É?
GROF!
NA MANHÃ SEGUINTE...
BEM, ESTA VAI SER A ÚLTIMA TENTATIVA DO DONALD!
AINDA BEM...
HOTEL

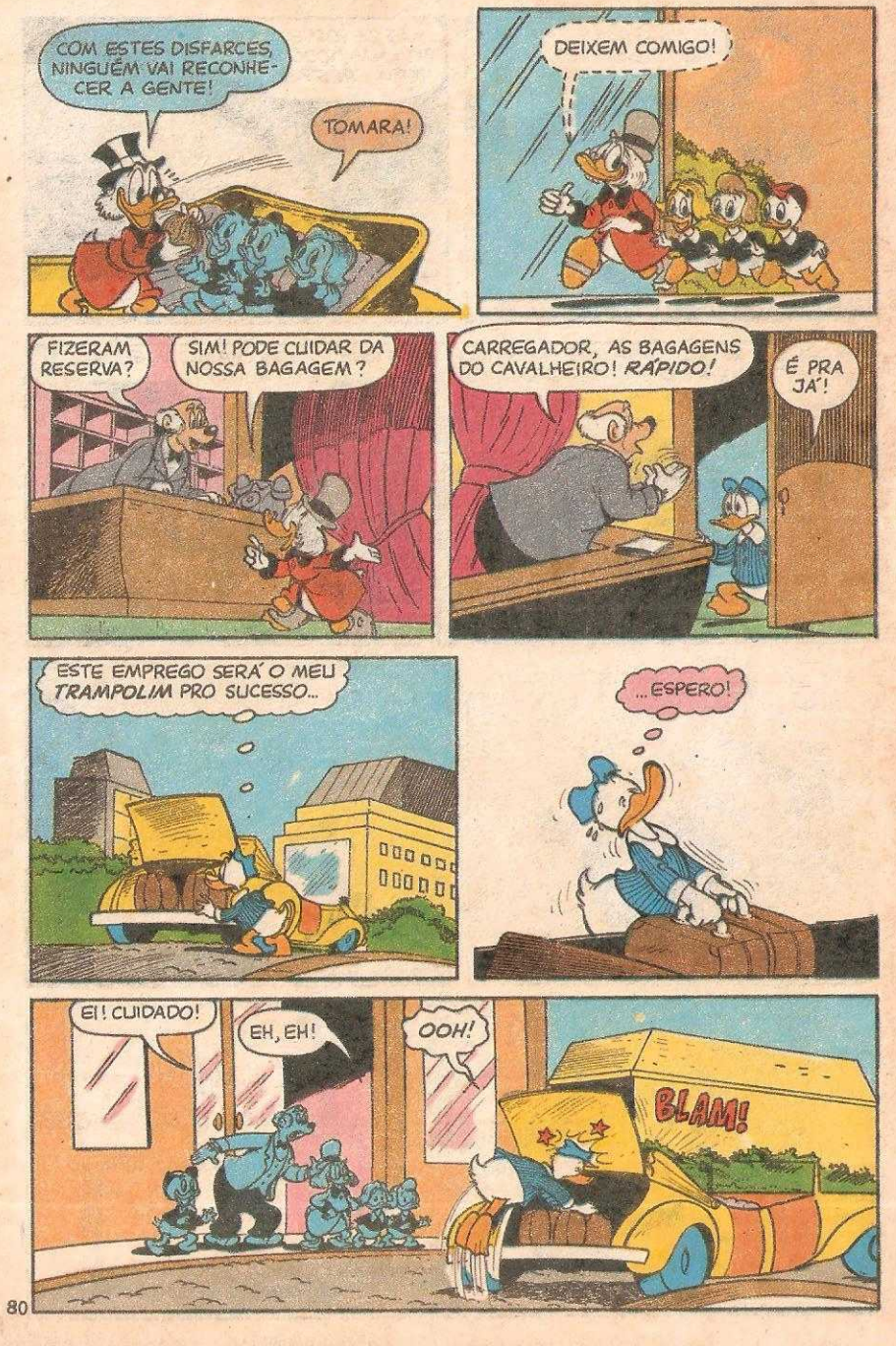
COM ESTES DISFARCES, NINGUÉM VAI RECONHECER A GENTE!
TOMARA!
DEIXEM COMIGO!
FIZERAM RESERVA?
SIM! PODE CUIDAR DA NOSSA BAGAGEM?
CARREGADOR, AS BAGAGENS DO CAVALHEIRO! RÁPIDO!
É PRA JÁ!
ESTE EMPREGO SERÁ O MEU TRAMPOLIM PRO SUCESSO...
...ESPERO!
EI! CUIDADO!
EH, EH!
OOH!
BLAM!

O QUE TEM NAQUELAS MALAS? PEDRAS?
SIM! POR QUÊ?
MAS... MAS...
VRUUMM!
CONCORDA QUE O NOSSO PLANO FOI GENIAL, TIO?
NADA MAU, RAPAZES!
E SEM GASTAR MUITO! QUINHENTAS PRATAS DA FIANÇA...
...E MAIS CEM PELA HISTÓRIA DO MILÉSIMO HÓSPEDE!
AFINAL, TUDO ACABOU BEM! E SABEM O QUE MAIS?
AINDA BEM QUE EU JÁ SOU MILIONÁRIO! NÃO SEI COMO IA ME SAIR NOS DIAS DE HOJE PRA COMEÇAR A MINHA FORTUNA!
SABE, TIO, VOCÊ É INIMITÁVEL... ATÉ POR VOCÊ MESMO!
AH, AH, AH!
fim

O QUE É QUE O CAIPIRA TEM?

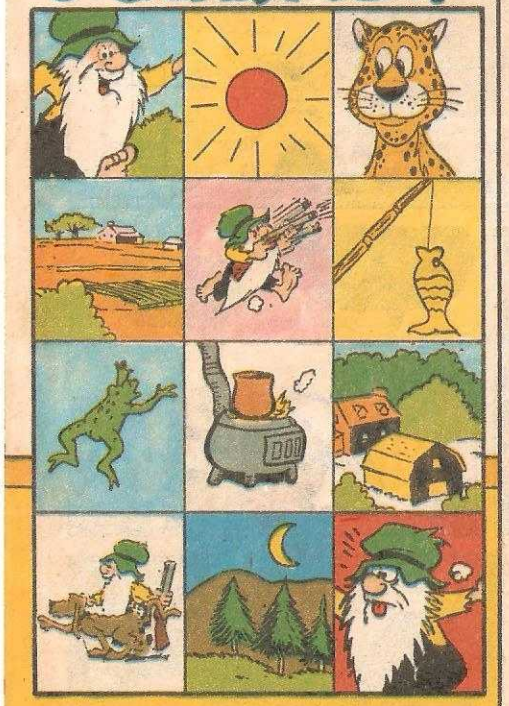

TEM 44 PÁGINAS DE ROÇA, ONÇA, TIROTEIO. TEM FORNO A LENHA, PESCARIA E MUITA PIADA NO MEIO.

urtigão

Nas bancas, semana sim, semana não.

Editora Abril

Editor e Diretor: VICTOR CIVITA
Diretor Superintendente: Roberto Civita
Diretores: Ângelo Rossi, Edgard de Silvio Faria, Ike Zarmati, José Augusto Pinto Moreira, Plácido Loriggio, Raymond Cohen, Roger Karman, Thomaz Souto Corrêa
Diretor de Assuntos Corporativos: Guilherme Velloso

TIO PATINHAS

N.º292 - SETEMBRO/89

REVISTAS INFANTO-JUVENIS

Diretor Editorial: Waldyr Igayara de Souza

REVISTAS DISNEY

Diretora de Grupo: Marcia Bagnolesi

REDAÇÃO
Redatora-Chefe: M. Suzete Caselato; **Editores de Texto:** Claudinei Montes, Evelyn Heine, Monica C. F. Alves, Suiang G. de Oliveira; **Revisores:** Eduardo Perácio, Judith M. B. Meirelles; **Aux. de Produção:** M. Elena Rodrigues; **Chefe de Arte:** Moacir R. Soares; **Desenhistas:** Paulo R. C. Noely, Verci R. de Mello; **Ilustradores:** Acácio Ramos, Eli M. Martins Leon, Euclides K. Miyaura, Irineu S. Rodrigues, Sérgio Carpanese; **Arte-Finalista:** Átila O. de Carvalho; **Argumentista:** Arthur Faria Jr.; **Diagramador:** Tadatoshi Katayama; **Assist. de Arte:** Rosane R. Montagnana; **Aux. de Arte:** Arnaldo Nincao, José P. S. da Silva, Lilian T. M. Farias, Margareth J. Gasparim, Mauro L. Pereira, Miriam Cler C. Vieira, Mônica A. Vizeu, Nilton K. Morise, Roberto S. Moriama, Telma T. T. Setani; **Letrista:** Natanael A. Soares; **Tradutor:** José F. Rodrigues; **Atendimento ao Leitor:** Conceição A. Lourenço.
Coordenadora do Arquivo Editorial: Marta G. Fiasco
COMERCIAL
Gerente de Produto: Joaquim Celestino; **Analistas de Circulação:** Osmar S. Lara, Rosana P. Pires.
PUBLICIDADE
Diretor: Newton Fioratti; **Coord. de Publicidade:** Roberto M. Lopes; **Contatos:** Liliane Corrêa, Tânia Scarelli, Vicente Felicetti; **Escritórios Regionais:** Válter Cruz Gonçalves (Belo Horizonte); Gilberto Amaral de Sá (Brasília); Paulo Cesar Zambotti (Campinas), Ângelo A. Costi (Curitiba); Geraldo Nilson de Azevedo (Florianópolis); A. Simone R. Souto (Fortaleza); Elcenho Engel (Porto Alegre); Ana Maria F. de Oliveira (Recife); Elizabeth Silveira (Salvador); **Representante:** Intermídia (Ribeirão Preto).
PROMOÇÕES/PROPAGANDA
Diretor: J. L. Lobato; **Gerente de Propaganda:** Maria Luiza Volponi; **Coordenador de Propaganda:** Marcos V. G. Cavallere; **Coordensdora de Promoções:** Rosali Sobelman.

Diretor do Escritório Brasília: Luiz Edgar P. Tostes; **Diretor de Escritórios Regionais:** Dreyfus Soares; **Diretor Administrativo:** Marcus Vinicius R. Vieira.
ASSINATURAS
Diretor de Marketing: Gerson Cury; **Diretor de Atendimento:** Ignácio Santin.

Diretor Responsável: S. Fukumoto

Tio Patinhas é uma publicação mensal da Editora Abril S.A. **São Paulo - Redação, Publicidade e Correspondência:** R. Bela Cintra, 299, Cerqueira César, CEP 01415, Caixa Postal 2372, tel.: (011)257-0999. Telex: (011)22115, Telegramas: Editabril. **Administração:** R. Jaguareté, 213, Casa Verde, CEP 02515, tel.: (011)858-4511. Ao fazer sua assinatura, exija a credencial do vendedor e pague somente com cheque nominal à Editora Abril S.A. A Editora Abril garante aos assinantes desta publicação que a interrupção definitiva da entrega dos exemplares contratados, sem que para isto tenha dado motivo o próprio assinante, implicará na restituição da parte do preço total antecipadamente pago, correspondente aos exemplares que não forem entregues. **Números atrasados:** ao preço da última edição em banca, por intermédio de seu jornaleiro ou no distribuidor Abril de sua cidade. Pedidos pelo Correio: DINAP - Estrada Velha de Osasco, 132, Jardim Teresa, CEP 06000 - Osasco - SP. Temos em estoque somente as seis últimas edições. Distribuída com exclusividade no país pela DINAP - Distribuidora Nacional de Publicações, São Paulo.

Todos os direitos reservados. "Publicação especialmente autorizada por The Walt Disney Company."

Serviço ao Assinante: tel.: (011)823-9222

IMPRESSA NA DIVISÃO GRÁFICA DA EDITORA ABRIL S.A.

UMA SAMAMBAIA SE APAIXONOU PELO SERGIO MALLANDRO!

E agora? Será que o Sergio vai virar uma bananeira? Será que esta é uma história romântico-ecológica? Não fique aí plantado! Vá buscar a sua edição e divirta-se!

NO SAQUINHO DO MALLANDRO TEM TAMBÉM: enfeites, porta-balas, porta-bexiga super transado, mágica e mil lembrancinhas pra festa de aniversário!